



ประกาศองค์การบริหารส่วนตำบลบัวลาย อำเภอบัวลาย จังหวัดนครราชสีมา
เรื่อง เปิดเผยแพร่ราคากลางงานก่อสร้าง

ด้วยองค์การบริหารส่วนตำบลบัวลาย จะดำเนินการจัดจ้างโครงการซ่อมเทพื้นถนนคอนกรีตเสริมเหล็กบ้านป่าหวาย หมู่ที่ ๔ จำนวน ๒ สาย สายที่ ๑ บ้านนางรุจิรา อุปลัมภ์-ถนนทางหลวง นม ๑๐๐๑ สายที่ ๒ บ้านนายบุญธรรม ประเสริฐแก้ว-บ้านนายหมื่น ประสีกั๋ง

๑. โครงการซ่อมเทพื้นถนนคอนกรีตเสริมเหล็กบ้านป่าหวาย หมู่ที่ ๔ จำนวน ๒ สาย สายที่ ๑ บ้านนางรุจิรา อุปลัมภ์-ถนนทางหลวง นม ๑๐๐๑ ขนาดกว้าง ๔.๐๐ เมตร ยาว ๕๔.๕๐ เมตร หนา ๐.๑๐ เมตร พร้อมปิกสองข้าง รวม ๑๐.๓๒๕ ตารางเมตร สายที่ ๒ บ้านนายบุญธรรม ประเสริฐแก้ว-บ้านนายหมื่น ประสีกั๋ง ขนาดกว้าง ๔.๐๐ เมตร ยาว ๑๒๘.๕๐ เมตร หนา ๐.๑๐ เมตร พร้อมปิกข้างรวม ๓.๓๖ ตารางเมตร ป้ายประชาสัมพันธ์โครงการขณะดำเนินงาน จำนวน ๑ ป้าย และป้ายประชาสัมพันธ์โครงการจำนวน ๑ ป้าย รายละเอียดตามประมาณการก่อสร้างและแบบแปลนที่อบต.บัวลาย กำหนด ราคากลาง ๓๖๐,๕๕๔.๗๔ บาท (สามแสนหกหมื่นห้าร้อยห้าสิบบาทเจ็ดสิบบาทเจ็ดสตางค์) เพื่อให้เป็นไปตามพระราชบัญญัติการจัดซื้อจัดจ้างและการบริหารพัสดุภาครัฐ พ.ศ.๒๕๖๐ มาตรา ๖๓ บัญญัติว่า “ภายใต้บังคับมาตรา ๖๒ ให้หน่วยงานของรัฐประกาศรายละเอียดข้อมูลราคากลางและการคำนวณในระบบเครือข่ายสารสนเทศของกรมบัญชีกลางตามวิธีการที่กรมบัญชีกลางกำหนด และตามพระราชบัญญัติประกอบรัฐธรรมนูญว่าด้วยการป้องกันและปราบปรามการทุจริต พ.ศ.๒๕๖๑ กำหนดให้หน่วยงานของรัฐประกาศรายละเอียดข้อมูลราคากลางและการคำนวณราคากลางสำหรับการจัดซื้อจัดจ้างที่มีวงเงินเกิน ๕๐๐,๐๐๐ บาท ไว้ในเว็บไซต์ของหน่วยงานของรัฐและเว็บไซต์ศูนย์ข้อมูลการจัดซื้อจัดจ้างภาครัฐ www.gprocurement.go.th เพื่อให้ประชาชนสามารถตรวจดูได้นั้น องค์การบริหารส่วนตำบลบัวลาย ได้ปิดประกาศราคากลางและการคำนวณราคากลางโครงการดังกล่าวข้างต้น ณ ที่ทำการองค์การบริหารส่วนตำบลบัวลาย และ www.bualai.go.th.com และในระบบข้อมูลอิเล็กทรอนิกส์ทางเว็บไซต์ของกรมบัญชีกลาง (www.gprocurement.go.th) เรียบร้อยแล้ว

จึงเรียนมาเพื่อทราบโดยทั่วกัน

ประกาศ ณ วันที่ ๒๔ เดือน เมษายน พ.ศ. ๒๕๖๙

(นายสุทธิพงศ์ บุญสงค์)

นายกองค์การบริหารส่วนตำบลบัวลาย

ตารางแสดงวงเงินงบประมาณที่ได้รับจัดสรรและราคากลางในงานจ้างก่อสร้าง

๑. ชื่อโครงการ โครงการซ่อมแซมถนนคอนกรีตเสริมเหล็กบ้านป่าหวาย หมู่ที่ ๔ จำนวน ๒ สาย สายที่ ๑ บ้านนางรุจิรา อุปถัมภ์-ถนนทางหลวง นม ๑๐๐๑ สายที่ ๒ บ้านนายบุญธรรม ประเสริฐแก้ว-บ้านนายหมื่น ประสีกิ่ง

๒. หน่วยงานเจ้าของโครงการ กองช่าง องค์การบริหารส่วนตำบลน้ำคายน

๓. วงเงินงบประมาณที่ได้รับจัดสรร ๓๕๖,๐๐๐ บาท

๔. ลักษณะงาน (โดยสังเขป)

๔.๑. โครงการซ่อมแซมถนนคอนกรีตเสริมเหล็กบ้านป่าหวาย หมู่ที่ ๔ จำนวน ๒ สาย สายที่ ๑ บ้านนางรุจิรา อุปถัมภ์-ถนนทางหลวง นม ๑๐๐๑ ขนาดกว้าง ๔.๐๐ เมตร ยาว ๕๔.๕๐ เมตร หนา ๐.๑๐ เมตร พร้อมปีกสองข้าง รวม ๑๐.๓๒๕ ตารางเมตร สายที่ ๒ บ้านนายบุญธรรม ประเสริฐแก้ว-บ้านนายหมื่น ประสีกิ่ง ขนาดกว้าง ๔.๐๐ เมตร ยาว ๑๒๘.๕๐ เมตร หนา ๐.๑๐ เมตร พร้อมปีกข้างรวม ๓.๓๖ ตารางเมตร ป้ายประชาสัมพันธ์โครงการขณะดำเนินงาน จำนวน ๑ ป้าย และป้ายประชาสัมพันธ์โครงการจำนวน ๑ ป้าย รายละเอียดตามประมาณการก่อสร้างและแบบแปลนที่อบต. น้ำคายนกำหนด

๕. ราคากลางคำนวณ ณ วันที่ ๒๓ เมษายน ๒๕๖๙ เป็นเงิน ๓๖๐,๕๕๔.๗๔ บาท

๕. บัญชีประมาณการราคากลาง

๕.๑. ปรี.๔.....
 ๕.๒. ปรี.๕.....
 ๕.๓.
 ๕.๔.

๖. รายชื่อคณะกรรมการกำหนดราคากลาง

๖.๑. นายสำราญ อาษาพันธ์.....
 ๖.๒. นายสรวิทย์ ธิงชัย.....
 ๖.๓. นางสาวจริยา ผิวสา.....

สรุปผลการประมาณราคากลางค่าก่อสร้าง

ส่วนราชการ องค์การบริหารส่วนตำบลบัวลาย อำเภอบัวลาย จังหวัดนครราชสีมา

ประเภท งานทาง

โครงการ ซ่อมเทพื้นถนนคอนกรีตเสริมเหล็กบ้านป่าหวาย หมู่ที่ 4 จำนวน 2 สาย สายที่ 1 บ้านนางรุจิรา อุปถัมภ์-ถนนทางหลวง นม 1001
สายที่ 2 บ้านนายบุญธรรม ประเสริฐแก้ว-บ้านนายหมื่น ประสีกั้ง

สถานที่ดำเนินงาน บ้านป่าหวาย หมู่ที่ 4 ตำบลบัวลาย อำเภอบัวลาย จังหวัดนครราชสีมา

แบบแปลนและรายการ กองช่าง อบต.บัวลาย

ประจำปีงบประมาณ 2569

ประมาณราคาตามแบบ ปร.4 จำนวน 1 แผ่น

ประมาณราคาเมื่อวันที่ 23 เมษายน 2569

ลำดับที่	รายการ	ค่าวัสดุและค่าแรงงาน รวมเป็นเงิน(บาท)	Factor F	รวมค่าวัสดุก่อสร้าง (บาท)	หมายเหตุ
1	ประเภทงานทาง(ใช้ Factor F งานทาง) เงื่อนไข	264,297.57	1.3642	360,554.74	
	เงินจ่ายล่วงหน้าจ่าย 0 %				
	เงินประกันผลงานหัก 0 %				
	ดอกเบี้ยเงินกู้ 7 %				
	ภาษีมูลค่าเพิ่ม 7 %				
2	ป้ายโครงการ จำนวน 1 ป้าย	-	-	-	
สรุป	รวมค่าก่อสร้างเป็นเงินทั้งสิ้น			360,554.74	
(ตัวอักษร)		สามแสนหกหมื่นห้าร้อยห้าสิบบาทเจ็ดสิบสี่สตางค์			

ขนาดพื้นที่ 745.69 ตารางเมตร

เฉลี่ยราคาประมาณ 484 บาท/ตารางเมตร

(ลงชื่อ)



ประธานคณะกรรมการกำหนดราคากลาง

(นายสำราญ อาษาพันธ์)

ปลัดองค์การบริหารส่วนตำบลบัวลาย

(ลงชื่อ)



กรรมการกำหนดราคากลาง

(นายสรารุณี ธงชัย)

นายช่างโยธาชำนาญงาน

(ลงชื่อ)



กรรมการกำหนดราคากลาง

(นางสาวจริยา ผิวสา)

ผู้ช่วยนายช่างโยธา

ใบประมาณราคากลางค่าก่อสร้าง

ส่วนราชการ องค์การบริหารส่วนตำบลบัวลาย อำเภอบัวลาย จังหวัดนครราชสีมา

โครงการ ซ่อมเทพื้นถนนคอนกรีตเสริมเหล็กบ้านป่าหวาย หมู่ที่ 4 จำนวน 2 สาย สายที่ 1 บ้านนางรุจิรา อุปลัมภ์-ถนนทางหลวง นม 1001

สายที่ 2 บ้านนายบุญธรรม ประเสริฐแก้ว-บ้านนายหมื่น ประสีกั๋ง

ปริมาณงาน สายที่ 1 กว้าง 4.00 เมตร ยาว 54.50 เมตร หนา 0.10 เมตร พร้อมปึกสองข้าง รวม 10.325 ตารางเมตร สายที่ 2 ขนาดกว้าง 4.00 เมตร

ยาว 128.50 เมตร หนา 0.10 เมตร พร้อมปึกข้างรวม 3.36 ตารางเมตร

สถานที่ดำเนินงาน บ้านป่าหวาย หมู่ที่ 4 ตำบลบัวลาย อำเภอบัวลาย จังหวัดนครราชสีมา

ประจำปีงบประมาณ 2569

แบบแปลนและรายการ กองช่าง อบต.บัวลาย

ประมาณการเมื่อวันที่ 23 เมษายน 2569 ประมาณการโดย นายสราวดี รัชชัย

ลำดับที่	รายการ	จำนวน	หน่วย	ค่าวัสดุ/หน่วย		ค่าแรง/หน่วย		รวมราคา	หมายเหตุ
				ราคา	รวม	ราคา	รวม		
1	งานคอนกรีต(ลูกบาศก์)240 กก./ตร.ซม.	75.57	ลบ.ม.	2,613.39	197,493.88	329.00	24,862.53	222,356.41	ราคาน้ำมัน
2	งานตะแกรงเหล็ก 0.20*0.20*4มม.	745.69	ตร.ม.	35.00	26,099.15	6.00	4,474.14	30,573.29	41.97บ./ลิตร
3	ค่าตัดรอยต่อคอนกรีตและหยอดยางมะตอย	64.00	เมตร	-	-	26.07	1,668.48	1,668.48	
4	งานเหล็กกลม 15 มม.	77.67	กก.	21.56	1,674.57	3.90	302.91	1,977.48	
5	งานเหล็กกลม 19 มม.	7.79	กก.	19.90	155.04	3.50	27.27	182.31	
6	ค่าแบบข้างคิดความยาว 2 ข้าง	366.00	เมตร	-	-	20.60	7,539.60	7,539.60	
(รวมค่าวัสดุ+ค่าแรงงาน)								264,297.57	

หมายเหตุ ใช้ราคากลางพาณิชย์ จังหวัดนครราชสีมา เดือน มีนาคม 2569

(ลงชื่อ)



ประธานคณะกรรมการกำหนดราคากลาง

(นายสำราญ อาษาพันธ์)

ปลัดองค์การบริหารส่วนตำบลบัวลาย

(ลงชื่อ)



กรรมการกำหนดราคากลาง

(นายสราวดี รัชชัย)

นายช่างโยธาชำนาญงาน

(ลงชื่อ)



กรรมการกำหนดราคากลาง

(นางสาวจริยา ผิวสา)

ผู้ช่วยนายช่างโยธา

.....๑.....
.....๒.....
.....๓.....
.....๔.....
.....๕.....
.....๖.....
.....๗.....
.....๘.....
.....๙.....
.....๑๐.....
.....๑๑.....
.....๑๒.....
.....๑๓.....
.....๑๔.....
.....๑๕.....
.....๑๖.....
.....๑๗.....
.....๑๘.....
.....๑๙.....
.....๒๐.....
.....๒๑.....
.....๒๒.....
.....๒๓.....
.....๒๔.....
.....๒๕.....
.....๒๖.....
.....๒๗.....
.....๒๘.....
.....๒๙.....
.....๓๐.....
.....๓๑.....
.....๓๒.....
.....๓๓.....
.....๓๔.....
.....๓๕.....
.....๓๖.....
.....๓๗.....
.....๓๘.....
.....๓๙.....
.....๔๐.....
.....๔๑.....
.....๔๒.....
.....๔๓.....
.....๔๔.....
.....๔๕.....
.....๔๖.....
.....๔๗.....
.....๔๘.....
.....๔๙.....
.....๕๐.....

รายงาน
จำนวน ๑ หน้า

โครงการ
๑



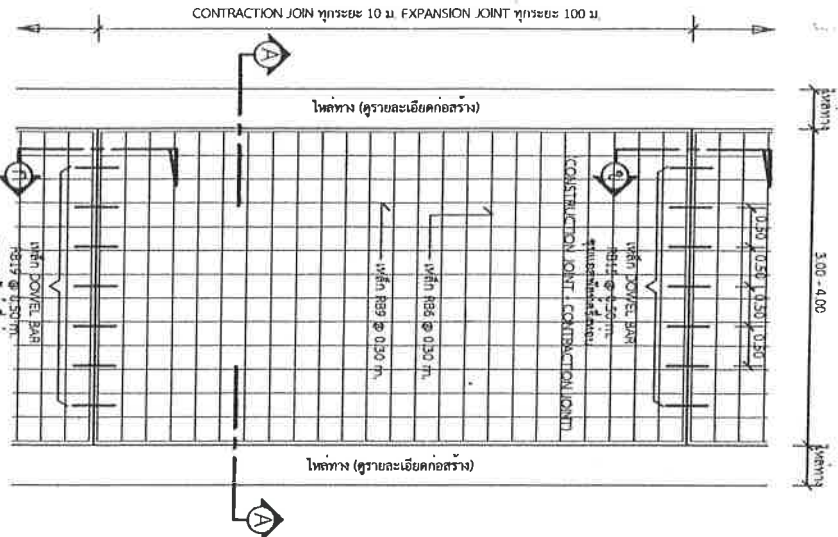

แบบถนพื้นถนถน

1 : 75

รายการประกอบแบบ

1. ต้นทุนของเหล็กเสริมที่มากกว่า 10 ซม. และเหล็ก COMPRESSION STRENGHT ของเหล็กเสริมที่น้อยกว่า 10 ซม. 28 วันต่อในน้อยกว่า 240 กก./ตร.ม.
2. วัสดุของคอนกรีตตามชนิดที่ระบุในตารางตาม มอก.479
3. เหล็กเสริมที่ใช้เหล็กมาตรฐาน มอก. 23 และ มอก. 24
4. โพลทางที่คอนกรีต WIRE MESH (ขนาด 737) ขนาด 4 มม. @ 100 มม. ในแนวนอน โดยให้รูปร่างตรงตามใบรับรองจากผู้ผลิต และแจ้งชื่อของเหล็กที่ใช้ทุกครั้งก่อนใช้งาน โดยกรณีสืบค้นแหล่งข้อมูลว่าไม่มีผลทำนองเดียวกันจากผู้ออกแบบให้แจ้งกลับมาในระยะเวลาที่กำหนด
5. การทำหัวนํ้าคอนกรีตให้คอนกรีตโพลทางในระยะเวลาที่กำหนดให้คอนกรีตโพลทางในระยะเวลาที่กำหนด

แบบแปลนเหล็กเสริมที่ระบุในตารางข้างต้นนี้ใช้สำหรับก่อสร้างและใช้สำหรับก่อสร้างตามแบบแปลนนี้เท่านั้น และใช้สำหรับก่อสร้างตามแบบแปลนนี้เท่านั้น

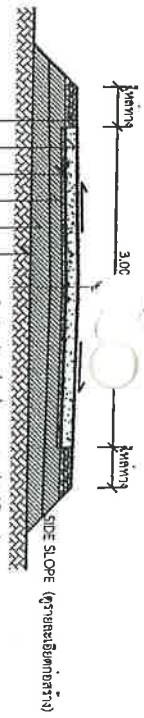

แบบแปลนเหล็กเสริมที่ระบุในตารางข้างต้นนี้ใช้สำหรับก่อสร้างและใช้สำหรับก่อสร้างตามแบบแปลนนี้เท่านั้น และใช้สำหรับก่อสร้างตามแบบแปลนนี้เท่านั้น

รูปตัด

1 : 75

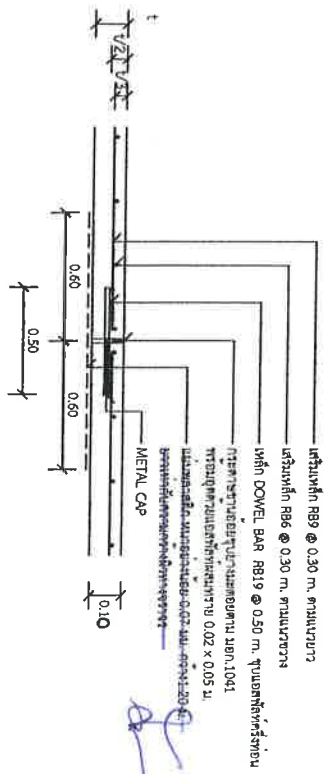

แบบขยาย (EXPANSION JOINT) ทุกระยะไม่เกิน 100 เมตร

1 : 25

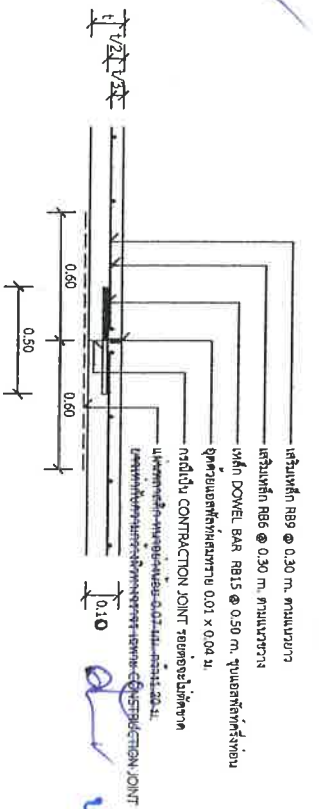

แบบขยาย CONTRACTION JOINT และ CONTRACTION JOINT ทุกระยะ 10 เมตร

1 : 25



องค์การปกครองส่วนท้องถิ่น
จังหวัดนครราชสีมา

นางสาวสุภาวดี
ท.อ. 101-201

มาตรฐาน ถนน คล.ล. หน้า 0.10 ม.
ขนาดกว้าง 3.00 - 4.00 ม.

นายสุภาวดี
นายสุภาวดี ธีตาทอง

นางสาวสุภาวดี
นางสาวสุภาวดี ธีตาทอง
ท.อ. 100/75

นายสุภาวดี อาษาพันธ์

นายสุภาวดี บัญญัติ

นายกองดีการบริหารส่วนตำบลบัวลาย

โครงการก่อสร้างของ.....

โครงการ.....

ปริมาณงาน.....

งบประมาณ.....บาท

วันเริ่มสัญญา.....วันสิ้นสุดสัญญา.....

ผู้รับจ้าง..... โทร.....

ผู้ควบคุมงาน..... โทร.....

ผู้ควบคุมงาน..... โทร.....

ขออภัยในความไม่สะดวก

แบบขยายข้อความป้าย
มาตรา ๓๖ 1 : 10

- รายละเอียดประกอบแบบ
- วัสดุป้ายข้อความเหมาะสมและต้องคงทนตลอดระยะเวลาก่อสร้าง
 - ที่ตั้งป้ายให้สังเกตเห็นความเหมาะสมสามารถมองเห็นได้ชัดเจน
 - ตำแหน่งการติดตั้งป้ายโครงการฯ และรายละเอียดอื่น
 - ที่มีที่ทางหลักเป็นแบบ ให้ผู้ควบคุมงานเป็นผู้กำหนด



องค์การปกครองส่วนท้องถิ่น
จังหวัดนครราชสีมา

แบบมาตรฐานเลขที่
ทค.นม. 03-102

นาย.....
นายก อบจ.นครราชสีมา

นาย.....
รองนายก อบจ.นครราชสีมา

นาย.....
นายก อบจ.นครราชสีมา

นาย.....
นายก อบจ.นครราชสีมา

นาย.....
นายก อบจ.นครราชสีมา

(นายสุภัทร วิชาญ อชาพันธ์)

ปลัดองค์การบริหารส่วนตำบล

นายสุภัทร วิชาญ อชาพันธ์

นายกองค์การบริหารส่วนตำบลบ้านบัว

วันที่	1	หน้า	1
--------	---	------	---

