

สรุปผลการประมาณราคากลางค่าก่อสร้าง

ส่วนราชการ องค์การบริหารส่วนตำบลบัวลาย อำเภอบัวลาย จังหวัดนครราชสีมา

ประเภท งานทาง

โครงการ ซ่อมเทพื้นถนนคอนกรีตเสริมเหล็กบ้านหนองบัวพัฒนา หมู่ที่ 11 สายสี่แยกหลังร้านศิริไวยัสสุ - โรงผลิตน้ำดื่ม จำนวน 2 ช่วง

สถานที่ดำเนินงาน บ้านหนองบัวพัฒนา หมู่ที่ 11 ตำบลบัวลาย อำเภอบัวลาย จังหวัดนครราชสีมา

แบบแปลนและรายการ ก่อสร้าง อบต.บัวลาย

ประจำปีงบประมาณ 2569

ประมาณราคาตามแบบ ปร.4 จำนวน 1 แผ่น

ประมาณราคาเมื่อวันที่ 27 เมษายน 2569

ลำดับที่	รายการ	ค่าวัสดุและค่าแรงงาน รวมเป็นเงิน(บาท)	Factor F	รวมค่าวัสดุก่อสร้าง (บาท)	หมายเหตุ
1	ประเภทงานทาง(ใช้ Factor F งานทาง) เงื่อนไข	366,459.36	1.3642	499,923.85	
	เงินจ่ายล่วงหน้าจ่าย 0 %				
	เงินประกันผลงานหัก 0 %				
	ดอกเบี้ยเงินกู้ 7 %				
	ภาษีมูลค่าเพิ่ม 7 %				
2	ป้ายโครงการ จำนวน 1 ป้าย	-	-	-	
สรุป	รวมค่าก่อสร้างเป็นเงินทั้งสิ้น			499,923.85	
(ตัวอักษร)		สีแสดแก่หมื่นเก้าพันเก้าร้อยยี่สิบสามบาทแปดสิบห้าสตางค์			

ขนาดพื้นที่ 1,044.58 ตารางเมตร

เฉลี่ยราคาประมาณ 479 บาท/ตารางเมตร

(ลงชื่อ)



ประธานคณะกรรมการกำหนดราคากลาง

(นายสำราญ อาษาพันธ์)

ปลัดองค์การบริหารส่วนตำบลบัวลาย

(ลงชื่อ)



กรรมการกำหนดราคากลาง

(นายสรวิทย์ รัชชัย)

นายช่างโยธาชำนาญงาน

(ลงชื่อ)



กรรมการกำหนดราคากลาง

(นางสาวจริยา ผิววสา)

ผู้ช่วยนายช่างโยธา

ใบประมาณราคากลางค่าก่อสร้าง

ส่วนราชการ องค์การบริหารส่วนตำบลบัวลาย อำเภอบัวลาย จังหวัดนครราชสีมา

โครงการ ซ่อมเทห์ถนนคอนกรีตเสริมเหล็กบ้านหนองบัวพัฒนา หมู่ที่ 11 สายสี่แยกหลังร้านศิริไถ่วัสดุ - โรงผลิตน้ำดื่ม จำนวน 2 ช่วง

ปริมาณงาน ช่วงที่ 1 ขนาดกว้าง 4.00 เมตร ยาว 150.00 เมตร หิน 0.10 เมตร พร้อมปึกสองข้างรวม 4.58 ตร.ม. ช่วงที่ 2 กว้าง 4.00 เมตร

ยาว 110.00 เมตร หิน 0.10 เมตร

สถานที่ดำเนินงาน บ้านหนองบัวพัฒนา หมู่ที่ 11 ตำบลบัวลาย อำเภอบัวลาย จังหวัดนครราชสีมา

ประจำปีงบประมาณ 2569

แบบแปลนและรายการ ก่อสร้าง อบต.บัวลาย

ประมาณการเมื่อวันที่ 27 เมษายน 2569 ประมาณการโดย นายสรารุณี ธงชัย

ลำดับที่	รายการ	จำนวน	หน่วย	ค่าวัสดุ/หน่วย		ค่าแรง/หน่วย		รวมราคา	หมายเหตุ
				ราคา	รวม	ราคา	รวม		
1	งานคอนกรีต(ลูกบาศก์)240 กก./ตร.ชม.	104.46	ลบ.ม.	2,613.39	272,989.49	329.00	34,366.68	307,356.17	ราคาน้ำมัน
2	งานตะแกรงเหล็ก 0.20*0.20*4มม.	1,044.58	ตร.ม.	35.00	36,560.30	6.00	6,267.48	42,827.78	40.47บ./ลิตร
3	ค่าตัดรอยต่อคอนกรีตและหยอดยางมะตอย	96.00	เมตร	-	-	25.83	2,479.68	2,479.68	
4	งานเหล็กกลม 15 มม.	106.80	กก.	21.56	2,302.59	3.90	416.52	2,719.10	
5	งานเหล็กกลม 19 มม.	15.58	กก.	19.90	310.08	3.50	54.54	364.62	
6	ค่าแบบข้างคิดความยาว 2 ข้าง	520.00	เมตร	-	-	20.60	10,712.00	10,712.00	
รวม(วัสดุ+ค่าแรงงาน)								366,459.36	

หมายเหตุ ใช้ราคากลางพาณิชย์ จังหวัดนครราชสีมา เดือน มีนาคม 2569

(ลงชื่อ)  ประธานคณะกรรมการกำหนดราคากลาง
 (นายสำราญ อาษาพันธ์)
 ปลัดองค์การบริหารส่วนตำบลบัวลาย

(ลงชื่อ)  กรรมการกำหนดราคากลาง
 (นายสรารุณี ธงชัย)
 นายช่างโยธาชำนาญงาน

(ลงชื่อ)  กรรมการกำหนดราคากลาง
 (นางสาวจรรยา ผิวสา)
 ผู้ช่วยนายช่างโยธา



โครงการซ่อมแซมเทพถนคอนกรีตเสริมเหล็ก บ้านหนองบัวพัฒนา

หมู่ที่ ๑๑ สายสี่แยกหลังร้านค้าวิไลสดุด์ - โรงเรียนผลิตน้ำดื่ม จำนวน ๒ ช่วง

ตำบลบัวลาย อำเภอบัวลาย จังหวัดนครราชสีมา

รายละเอียดตามแบบแปลนที่อบต.บัวลายกำหนดเลขที่..... ๗.....

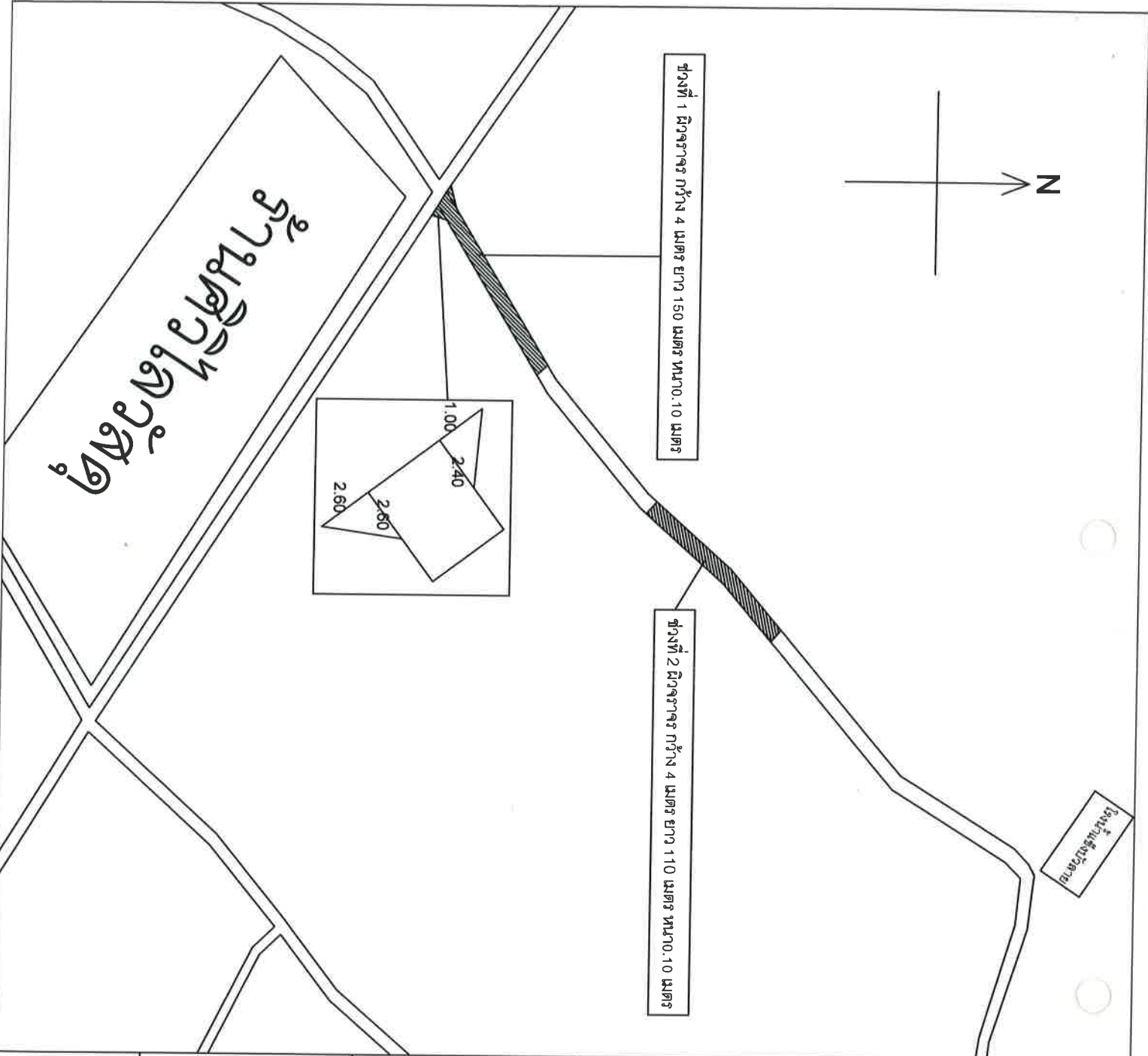
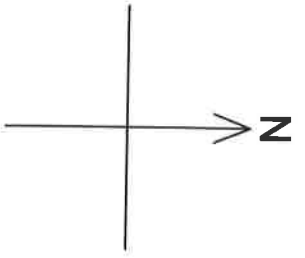

โครงการ

ซ่อมแซมถนนคอนกรีตเสริมเหล็กบ้านหนองบัวพัฒนา

สถานที่ก่อสร้าง

จาก สี่แยกหลังร้าน ศิว์โลว์สุด ไป ฝั่งน้ำแข็งบริเวณ

สำรวจ/เขียนแบบ

(นาย สุราษฎร์ รัชชัย)
นายช่างโยธาชำนาญงาน

ตรวจสอบ

(นาย สุราษฎร์ รัชชัย)
นายช่างโยธาชำนาญงาน รักษาการแทน
ผู้อำนวยการกองช่าง

เห็นชอบ

(นายดำรงชัย อชาชนพันธ์)
ปลัดองค์การบริหารส่วนตำบลบัวลาย

อนุมัติ

(นาย สุทธิพงษ์ บุญสงค์)
นายกองค์การบริหารส่วนตำบลบัวลาย

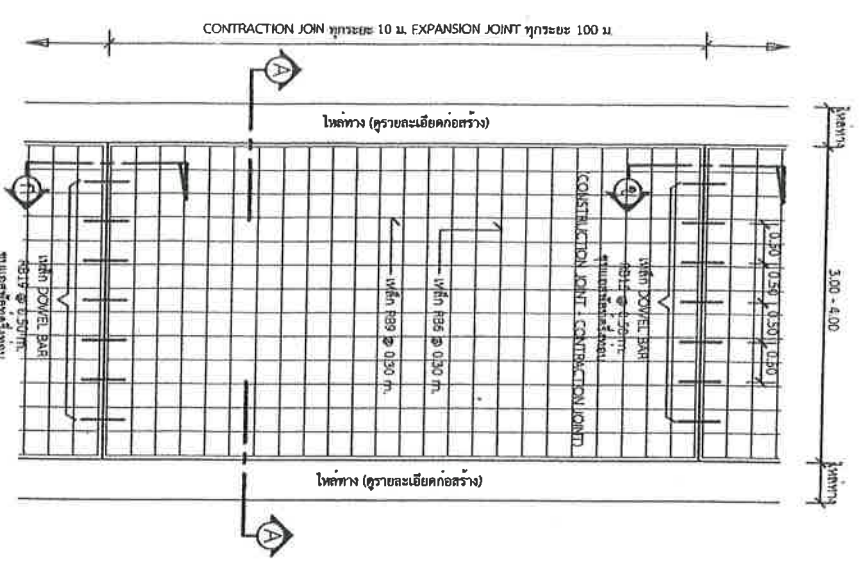

แปลนที่ 1
1 : 75

รายการประกอบแบบ

1. ราวผูกคอนกรีตเสริมเหล็กที่ขึงมากกว่า 10 ซม. และแรงดี (COMPRESSIVE STRENGTH) ของเหล็กต้องไม่น้อยกว่า 18x19x15 ซม. ที่ 28 วันต้องมีไม่น้อยกว่า 240 กก./ก.ม.
2. รั้วขารอยต่อคอนกรีตแบบยืดหยุ่นตามเงื่อนไขตาม มอก.479
3. เหล็กเสริมที่ตัดตามความยาว 23 และ มอก.24
4. เหล็กตีคอกแนว WIRE MESH (มอก.727) ขนาด 4 มม. @ 10x10 ซม. น.ล. ขนาด 1x1 โดยให้รั้วขึงตามแนวในแนวตั้งตามยาวจากจุดเหล็ก และตรงรอยต่อเหล็กที่รอยต่อที่ดำเนินการ โดยทำการเชื่อมเป็นเส้นที่เท่ากันในแต่ละหน้าที่จะระดมและทำต่อรั้วขึงที่ต่อเนื่อง
5. การทำรั้วขึงที่รอยต่อรั้วขึงแบบ ให้ทำโดยตามแบบร่างจากของทางหน่วยงาน ให้ทำโดยตามแบบร่างที่แนบมาไม่เกิน 2 มม.

แบบขยาย
CONSTRUCTION JOINT และ
CONTRACTION JOINT ทุกระยะ 10 เมตร

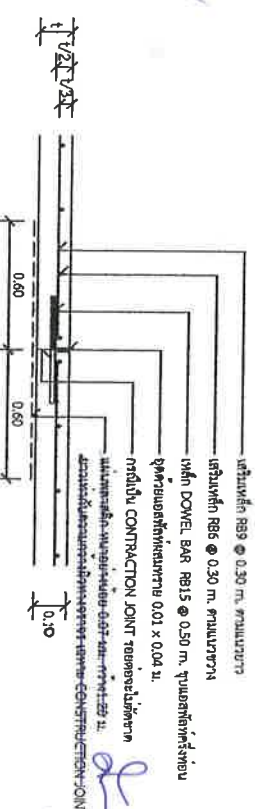

แบบขยาย
CONSTRUCTION JOINT และ
CONTRACTION JOINT ทุกระยะ 10 เมตร

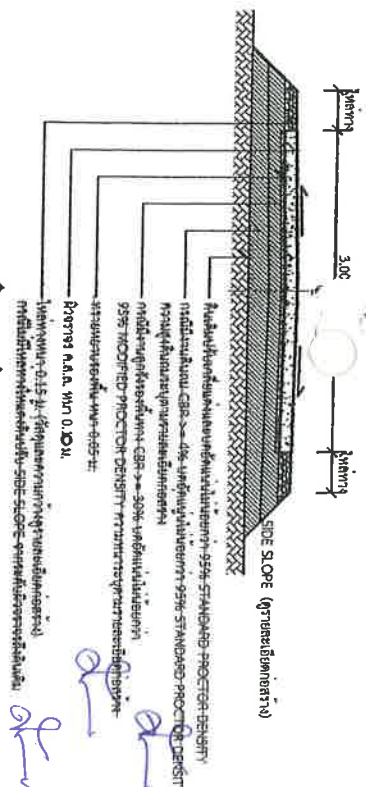

รูปตัด
1 : 75

แบบขยาย (EXPANSION JOINT) ทุกระยะไม่เกิน 100 เมตร

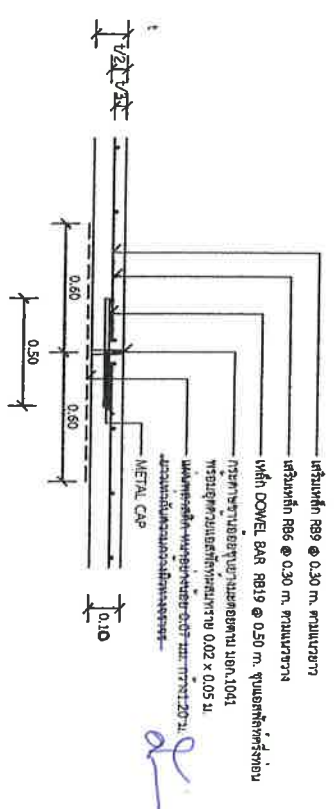

แบบขยาย (EXPANSION JOINT) ทุกระยะไม่เกิน 100 เมตร



งัดการปกครองส่วนท้องถิ่น
จังหวัดนราธิวาส

แบบมาตรฐานเลขที่
พ.ด.ม. 01-201

มาตรฐาน ถนน ก.ส.ล. ทน 0.10 ม.
ขนาดความ 3.00 - 4.00 ม.

นาย *[Signature]*
นายกองค์การบริหารส่วนตำบล

นางสาว *[Signature]*
นายกองค์การบริหารส่วนตำบล

นางสาว *[Signature]*
นายกองค์การบริหารส่วนตำบล

นางสาว *[Signature]*
นายกองค์การบริหารส่วนตำบล

นางสาว *[Signature]*
นายกองค์การบริหารส่วนตำบล

นางสาว *[Signature]*
นายกองค์การบริหารส่วนตำบล

นางสาว *[Signature]*
นายกองค์การบริหารส่วนตำบล

นางสาว *[Signature]*
นายกองค์การบริหารส่วนตำบล

หน้า : 1	จาก : 1
----------	---------

โครงการก่อสร้างของ.....

โครงการ.....

ปริมาณงาน.....

งบประมาณ..... บาท

วันเริ่มสัญญา..... วันสิ้นสุดสัญญา.....

ผู้รับจ้าง..... โทร.....

ผู้ควบคุมงาน..... โทร.....

ผู้ควบคุมงาน..... โทร.....

ขออภัยในความไม่สะดวก

แบบขยายข้อความป้าย
มาตรา ๑๐ 1 : 10

รายละเอียดประกอบแบบ

- วัสดุป้ายตามความเหมาะสมของสภาพและระยะเวลาก่อสร้าง
- ค่าอสังหาริมทรัพย์ตามความเหมาะสมตามรายการและไม่คิดเงิน
- ค่าแห่งการติดตั้งป้ายโครงการฯ และรายละเอียดอื่น
- ที่ได้กำกับแนบไปแบบ ให้อ่านและปฏิบัติตาม



องค์การปกครองส่วนท้องถิ่น
จังหวัดนนทบุรี

แบบมาตรฐานเลขที่
ทอ.ม.บ. 03-102

ที่อยู่ :

มาตรฐานป้ายประชาสงฆ์ที่โครงการ

ภาคส่วน : ระบุในแบบ

ผู้ควบคุม

นายสุชาติ คุ้มใจ

หัวหน้า

กรมการช่าง
รพ. 10075

ผู้ควบคุม

(นายสุชาติ คุ้มใจ)

ปลัดองค์การบริหารส่วนตำบล

นายสุทธิพงษ์ บุญสงค์

นายกองค์การบริหารส่วนตำบล

หน้า : 1
จำนวน : 1

