

สรุปผลการประมาณราคากลางค่าก่อสร้าง

ส่วนราชการ องค์การบริหารส่วนตำบลบัวลาย อำเภอบัวลาย จังหวัดนครราชสีมา

ประเภท งานทาง

โครงการ ก่อสร้างถนนคอนกรีตเสริมเหล็กบ้านหนองห้าง หมู่ที่ 10 สายบ้านนายสนิท บัวละคร ถึง นานายทองแดง แสนกุรัง

สถานที่ดำเนินงาน บ้านหนองห้าง หมู่ที่ 10 ตำบลบัวลาย อำเภอบัวลาย จังหวัดนครราชสีมา

แบบแปลนและรายการ ก่อสร้าง อบรม.บัวลาย

ประจำปีงบประมาณ 2569

ประมาณราคาตามแบบ ปร.4 จำนวน 1 แผ่น

ประมาณราคาเมื่อวันที่ 30 เมษายน 2569

ลำดับที่	รายการ	ค่าวัสดุและค่าแรงงาน รวมเป็นเงิน(บาท)	Factor F	รวมค่าวัสดุก่อสร้าง (บาท)	หมายเหตุ
1	ประเภทงานทาง(ใช้ Factor F งานทาง)	370,559.24	1.3642	505,516.92	
	เงินโอนไข				
	เงินจ่ายล่วงหน้าจ่าย 0 %				
	เงินประกันผลงานหัก 0 %				
	ดอกเบี้ยเงินกู้ 7 %				
	ภาษีมูลค่าเพิ่ม 7 %				
2	ป้ายโครงการ จำนวน 1 ป้าย	-	-	-	
สรุป	รวมค่าก่อสร้างเป็นเงินทั้งสิ้น			505,516.92	
(ตัวอักษร)		ห้าแสนห้าพันห้าร้อยสิบหกบาทเก้าสิบสองสตางค์			

ขนาดพื้นที่ 960.00 ตารางเมตร

เฉลี่ยราคาประมาณ 527 บาท/ตารางเมตร

(ลงชื่อ)

  
(นายสำราญ อาษาพันธ์)

ประธานคณะกรรมการกำหนดราคากลาง

ปลัดองค์การบริหารส่วนตำบลบัวลาย

(ลงชื่อ)



กรรมการกำหนดราคากลาง

(นายสรวิทย์ รัชชัย)

นายช่างโยธาชำนาญงาน

(ลงชื่อ)



กรรมการกำหนดราคากลาง

(นางสาวจริยา ผิวสา)

ผู้ช่วยนายช่างโยธา

ใบประมาณราคากลางค่าก่อสร้าง

ส่วนราชการ องค์การบริหารส่วนตำบลบัวลาย อำเภอบัวลาย จังหวัดนครราชสีมา

โครงการ ก่อสร้างถนนคอนกรีตเสริมเหล็กบ้านหนองท่า หมู่ที่ 10 สายบ้านนายสนธิ บัวละคร ถึง นานายทองแดง แสนกุรัง

ปริมาณงาน ขนาดกว้าง 4.00 เมตร ยาว 240.00 เมตร หนา 0.10 เมตร

สถานที่ดำเนินงาน บ้านหนองท่า หมู่ที่ 10 ตำบลบัวลาย อำเภอบัวลาย จังหวัดนครราชสีมา

ประจำปีงบประมาณ 2569

แบบแปลนและรายการ กองช่าง อบต.บัวลาย

ประมาณการเมื่อวันที่ 30 เมษายน 2569 ประมาณการโดย นายสรวิทย์ รัชชัย

ลำดับที่	รายการ	จำนวน	หน่วย	ค่าวัสดุ/หน่วย		ค่าแรง/หน่วย		รวมราคา	หมายเหตุ
				ราคา	รวม	ราคา	รวม		
1	งานเกรดปรับแต่งผิวจราจรเดิม	960.00	ตร.ม.	-	-	3.99	3,830.40	3,830.40	ราคาน้ำมัน
2	งานทรายรองพื้นหนา 0.05 ม.	48.00	ลบ.ม.	492.50	23,640.00	121.00	5,808.00	29,448.00	40.47บ./ลิตร
3	งานคอนกรีต(ลูกบาศก์)240 กก./ตร.ชม.	96.00	ลบ.ม.	2,613.39	250,885.44	329.00	31,584.00	282,469.44	
4	งานตะแกรงเหล็ก 0.20*0.20*4มม.	960.00	ตร.ม.	35.00	33,600.00	6.00	5,760.00	39,360.00	
5	ค่าตัดรอยต่อคอนกรีตและหยอดยางมะตอย	96.00	เมตร	-	-	25.83	2,479.68	2,479.68	
6	งานเหล็กกลม 15 มม.	106.80	กก.	21.56	2,302.59	3.90	416.52	2,719.10	
7	งานเหล็กกลม 19 มม.	15.58	กก.	19.90	310.08	3.50	54.54	364.62	
8	ค่าแบบช่างคิดความยาว 2 ช่าง	480.00	เมตร	-	-	20.60	9,888.00	9,888.00	
รวม(วัสดุ+ค่าแรงงาน)								370,559.24	

หมายเหตุ ใช้ราคากลางพาณิชย์ จังหวัดนครราชสีมา เดือน มีนาคม 2569

(ลงชื่อ)



ประธานคณะกรรมการกำหนดราคากลาง

(นายสำราญ อาษาพันธ์)

ปลัดองค์การบริหารส่วนตำบลบัวลาย

(ลงชื่อ)



กรรมการกำหนดราคากลาง

(นายสรวิทย์ รัชชัย)

นายช่างโยธาชำนาญงาน

(ลงชื่อ)



กรรมการกำหนดราคากลาง

(นางสาวจรรยา ผิวสา)

ผู้ช่วยนายช่างโยธา



โครงการก่อสร้างถนนคอนกรีตเสริมเหล็ก บ้านหนองห่าง หมู่ที่ ๑๐

สายบ้านนายสมิท บัณฑิต ภูิ่ง นานายทองแดง แสนภูรัง

ตำบลบ้านกลาง อำเภอบ้านกลาง จังหวัดนครราชสีมา

รายละเอียดตามแบบแปลนที่อบต.บ้านกลางกำหนดเลขที่.....  
๒

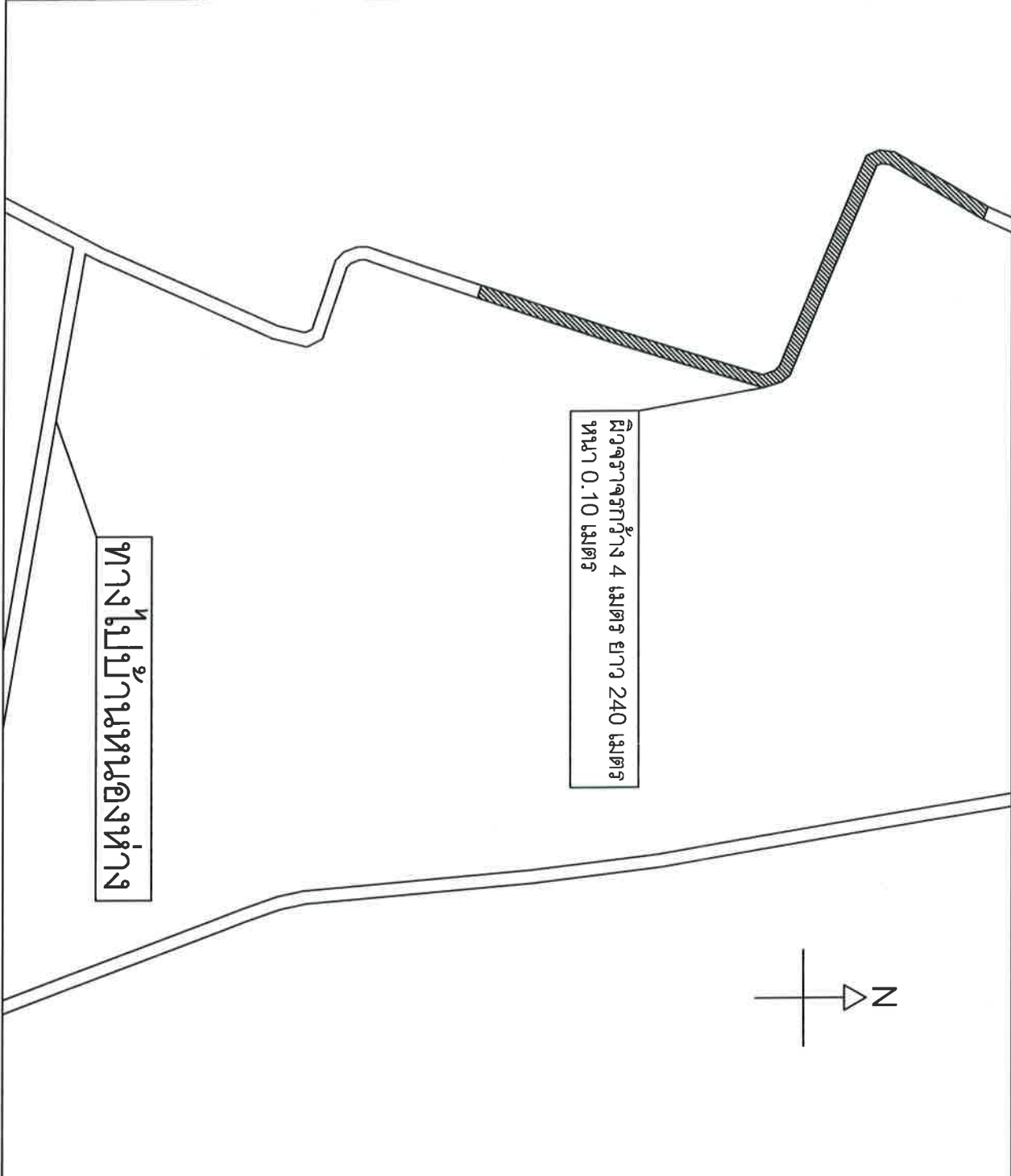

<p><b>โครงการ</b></p> <p>ก่อสร้างถนนคอนกรีตเสริมเหล็ก บ้านหนองห้าง หมู่ที่ 10</p>
<p>สถานที่ก่อสร้าง</p> <p>จาก บ้านนาย สนิท บัวละคร ถึง นาย นาย ทองแดง แซ่เกว๊ว</p>
<p>สำรวจ/เขียนแบบ</p> <p>(นายสุภาวุฒิ ธงชัย)</p> <p>นายช่างโยธาชำนาญงาน อปต.บัวลาย</p>
<p>ตรวจออกแบบ</p> <p>(นายสุภาวุฒิ ธงชัย)</p> <p>นายช่างโยธาชำนาญงาน วิศวกรราชการแทน ผู้อำนวยการกองช่าง</p>
<p>ผู้มอบ</p> <p>(นายสุภัทราณี อาศาพันธ์)</p> <p>ปลัดองค์การบริหารส่วนตำบลบัวลาย</p>
<p>อนุมัติ</p> <p>(นายสุทธิพงษ์ บัญญัติ)</p> <p>นายกองค์การบริหารส่วนตำบลบัวลาย</p>

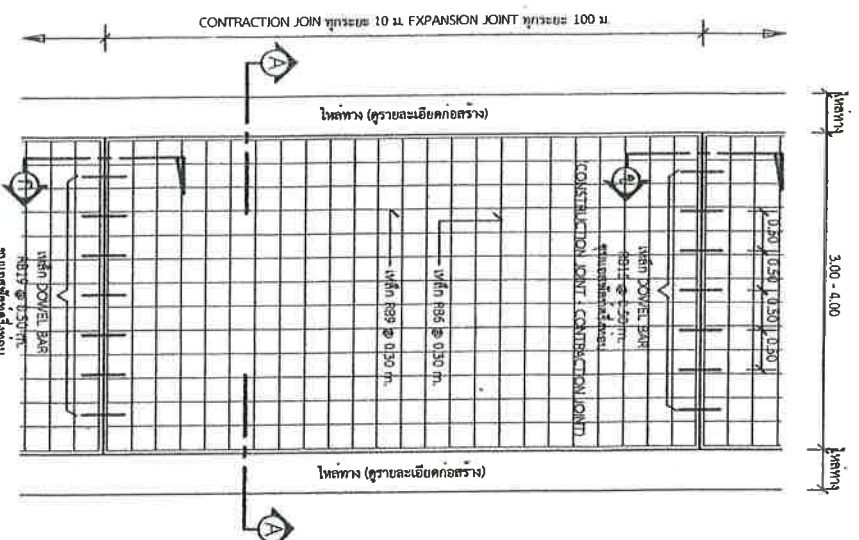

แปลนพื้นถาวร  
1 : 75

**รายการประกอบแบบ**

1. ฐานขุมเสาเข็มชนิดแบบหล่อในที่ ขนาดกว้าง 10 ซม. และยาว 4 ม. ติด COMPRESSIVE STRONGTAC ที่ผนังข้างขุมเสาเข็ม กว้างขนาด 15x15x15 ซม. ที่ 28 วัน ก่อนขึ้นเสาเข็ม 240 กก./ตร.ซม.
2. รั้วกั้นรอบขุมเสาเข็มชนิดที่ขุดขุดขนาด 1 เมตร ขนาด 479
3. เหล็กเสริมในพื้นถาวรฐาน ขนาด 23 และ ขนาด 24
4. ไม้ตั้งที่ติดผนังทาบ WIRE MESH (ขนาด 737) ขนาด 4 มม. x 100 มม. น. 8 เหล็ก 10 มม. ใช้สำหรับวางเหล็กในบริเวณขุมเสาเข็มจากขุมเสาเข็ม และตรงรอยต่อเหล็กที่รั้วกั้น กว้าง 1 เมตร ใช้การเสริมแบบตั้งที่ติดกาวไม่ติด ทำไว้ระยะระหว่างเสาเข็มที่ก่อสร้างเสร็จแล้ว
5. การทำผิวหน้าคอนกรีตที่ผิวหน้า ไม้ที่ผูกติดกับเป็นรูป การวางของตัวนำในรูปไปยังรอยต่อที่ด้านหน้าขุมเสาเข็มที่ เกิดหรือตั้งได้ไม่เกิน 2 มม.

4. แบบแปลนและรายละเอียดการเสริมเหล็กและวัสดุที่ใช้ในการก่อสร้าง  
- 1:20 ม. - การวางเหล็กเสริมตามข้อกำหนดของวิศวกร  
- วัสดุที่ใช้คือเหล็กเส้น 23 และ 24 - ขุมเสาเข็มที่ติดตั้งที่พื้น  
- ผนังและรอยต่อของขุมเสาเข็มและเหล็กเสริม  
- ผนังและรอยต่อของขุมเสาเข็ม 23-0  
- ผนังและรอยต่อของขุมเสาเข็ม 24-0  
- ผนังและรอยต่อของขุมเสาเข็ม 100-0  
- ผนังและรอยต่อของขุมเสาเข็ม 100-0

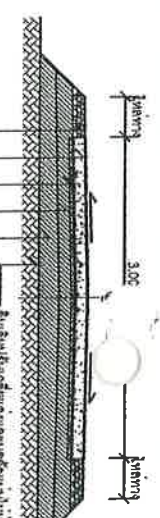

เหล็กเสริมในพื้นถาวรฐาน ขนาด 23 และ ขนาด 24  
ไม้ตั้งที่ติดผนังทาบ WIRE MESH (ขนาด 737) ขนาด 4 มม. x 100 มม. น. 8 เหล็ก 10 มม. ใช้สำหรับวางเหล็กในบริเวณขุมเสาเข็มจากขุมเสาเข็ม และตรงรอยต่อเหล็กที่รั้วกั้น กว้าง 1 เมตร ใช้การเสริมแบบตั้งที่ติดกาวไม่ติด ทำไว้ระยะระหว่างเสาเข็มที่ก่อสร้างเสร็จแล้ว

รูปตัด A-A  
1 : 75

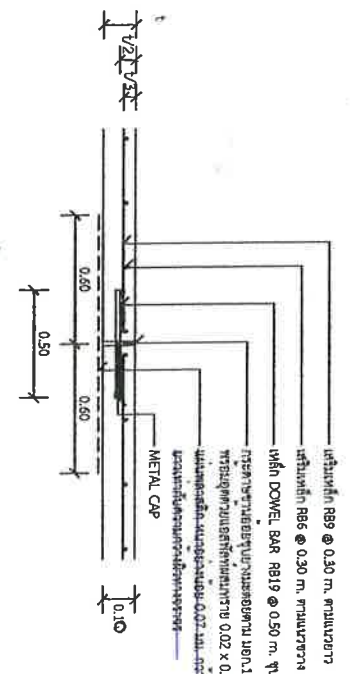

แบบขยาย (EXPANSION JOINT) ทุกระยะไม่เกิน 100 เมตร  
1 : 25

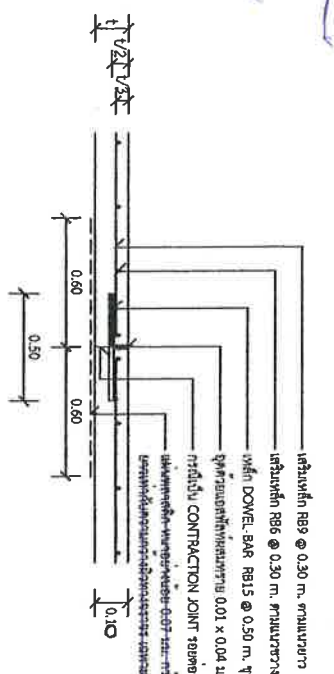

แบบขยาย CONSTRUCTION JOINT และ CONSTRUCTION JOINT ทุกระยะ 10 เมตร  
1 : 25



องค์การปกครองส่วนท้องถิ่น  
จังหวัดนครราชสีมา

แผนการฐานเสาเข็ม  
พ.ศ. ๒๕๖๑-๐๑-๒๐๑

นาย : นายสุวิทย์ ภูมิสุข  
นายสุวิทย์ ภูมิสุข  
พ.ศ. ๒๕๖๑-๐๑-๒๐๑

นายสุวิทย์ ภูมิสุข  
นายสุวิทย์ ภูมิสุข  
พ.ศ. ๒๕๖๑-๐๑-๒๐๑

นายสุวิทย์ ภูมิสุข  
นายสุวิทย์ ภูมิสุข  
พ.ศ. ๒๕๖๑-๐๑-๒๐๑

นายสุวิทย์ ภูมิสุข  
นายสุวิทย์ ภูมิสุข  
พ.ศ. ๒๕๖๑-๐๑-๒๐๑

นายสุวิทย์ ภูมิสุข  
นายสุวิทย์ ภูมิสุข  
พ.ศ. ๒๕๖๑-๐๑-๒๐๑

นายสุวิทย์ ภูมิสุข  
นายสุวิทย์ ภูมิสุข  
พ.ศ. ๒๕๖๑-๐๑-๒๐๑

# โครงการก่อสร้างของ.....

โครงการ.....  
ปริมาณงาน.....

งบประมาณ.....บาท

วันเริ่มสัญญา..... วันสิ้นสุดสัญญา.....

ผู้รับจ้าง..... โทร.....

ผู้ควบคุมงาน..... โทร.....

ผู้ควบคุมงาน..... โทร.....

## ขออธิบายในความไม่สะดวก

แบบขยายข้อความจ่าย  
มาตรา ๖๖ 1 : 10

- รายละเอียดประกอบแบบ**
- วัสดุเข้าตามความหมายของกระทรวงมหาดไทยและกระทรวงมหาดไทย
  - ค่าจ้างแรงงานตามความหมายของกรมแรงงานและกรมแรงงาน
  - ค่าแห่งการติดตั้งสายเคเบิลต่างๆ และรายละเอียดอื่น
  - ที่ไม่ได้กำหนดไว้ในแบบ ให้ผู้ควบคุมงานเป็นผู้กำหนด



องค์การปกครองส่วนท้องถิ่น  
จังหวัดนครราชสีมา

แบบมาตรฐานเลขที่  
ทอ.ม. 05-102

นาย :  
มาตรฐานไปยังเขตที่รับผิดชอบ

นายชาน รับผิดชอบ

นายสุวิทย์ รับผิดชอบ

นายสมชาย รับผิดชอบ  
ทอ.ม. 10075

(นายสำราญ อากาศพันธ์)

ปลัดองค์การบริหารส่วนตำบล

นายสุเทพสิงห์ บุญสงค์

นายกองค์การบริหารส่วนตำบลบ้านบัว

หน้า	1	จำนวน	1
------	---	-------	---

