

สรุปผลการประมาณราคากลางค่าก่อสร้าง

ส่วนราชการ องค์การบริหารส่วนตำบลบัวลาย อำเภอบัวลาย จังหวัดนครราชสีมา

ประเภท งานทาง

โครงการ ปรับปรุงถนนคอนกรีตเสริมเหล็กบ้านแสงสว่าง หมู่ที่ 7 สายข้างกำแพงวัดบ้านหนองแสงด้านทิศตะวันออก /

สถานที่ดำเนินงาน สายข้างกำแพงวัดบ้านหนองแสงด้านทิศตะวันออก หมู่ที่ 7 ตำบลบัวลาย อำเภอบัวลาย จังหวัดนครราชสีมา

แบบแปลนและรายการ กองช่าง อบต.บัวลาย

ประจำปีงบประมาณ 2569

ประมาณราคาตามแบบ ปร.4 จำนวน 2 แผ่น

ประมาณราคาเมื่อวันที่ 1 พฤษภาคม 2569

ลำดับที่	รายการ	ค่าวัสดุและค่าแรงงาน รวมเป็นเงิน(บาท)	Factor F	รวมค่าวัสดุก่อสร้าง (บาท)	หมายเหตุ
1	ประเภทงานทาง(ใช้ Factor F งานทาง)	153,637.89	1.3642	209,592.81	
	เงื่อนไข				
	เงินจ่ายล่วงหน้าจ่าย 0 %				
	เงินประกันผลงานหัก 0 %				
	ดอกเบี้ยเงินกู้ 7 %				
	ภาษีมูลค่าเพิ่ม 7 %				
2	ป้ายโครงการ จำนวน 1 ป้าย	-	-	-	
สรุป	รวมค่าก่อสร้างเป็นเงินทั้งสิ้น			209,592.81	
(ตัวอักษร)		สองแสนเก้าพันห้าร้อยเก้าสิบบาทแปดสิบบัดสตางค์			

ขนาดพื้นที่ 384.00 ตารางเมตร

เฉลี่ยราคาประมาณ 546 บาท/ตารางเมตร

(ลงชื่อ)  ประธานคณะกรรมการกำหนดราคากลาง  
(นายสำราญ อาษาพันธ์)

ปลัดองค์การบริหารส่วนตำบลบัวลาย

(ลงชื่อ)  กรรมการกำหนดราคากลาง

(นายสรวิทย์ ชงชัย)

นายช่างโยธาชำนาญงาน

(ลงชื่อ)  กรรมการกำหนดราคากลาง

(นางสาวจรียา ผิวสา)

ผู้ช่วยนายช่างโยธา

ใบประมาณราคากลางค่าก่อสร้าง

ส่วนราชการ องค์การบริหารส่วนตำบลบัวลาย อำเภอบัวลาย จังหวัดนครราชสีมา

โครงการ ปรับปรุงถนนคอนกรีตเสริมเหล็กบ้านแสงสว่าง หมู่ที่ 7 สายข้างกำแพงวัดบ้านหนองแสงด้านทิศตะวันออก

ปริมาณงาน ช่วงที่ 1 เทห์ถนนคสล.กว้าง 4.00 เมตร ยาว 30.00 เมตร หนา 0.10 เมตร ช่วงที่ 2 เทห์ถนน คสล.กว้าง 4.40 เมตร ยาว 60.00 เมตร

หนา 0.10 เมตร พร้อมทำคันกันน้ำด้านข้าง กว้าง 0.15 เมตร สูง 0.20 เมตร ยาว 115.00 เมตร(รายละเอียดตามแบบแปลน อบต.บัวลาย กำหนด)

สถานที่ดำเนินงาน สายข้างกำแพงวัดบ้านหนองแสงด้านทิศตะวันออก หมู่ที่ 7 ตำบลบัวลาย อำเภอบัวลาย จังหวัดนครราชสีมา **ประจำปีงบประมาณ 2569**

แบบแปลนและรายการ กองช่าง อบต.บัวลาย

ประมาณการเมื่อวันที่ 1 พฤษภาคม 2569 ประมาณการโดย นายสรวิฑูมิ ธงชัย

ลำดับที่	รายการ	จำนวน	หน่วย	ค่าวัสดุ/หน่วย		ค่าแรง/หน่วย		รวมราคา	หมายเหตุ
				ราคา	รวม	ราคา	รวม		
	<b>ช่วงที่ 1</b>								ราคาน้ำมัน
1	งานคอนกรีต(ลูกบาศก์)240 กก./ตร.ชม.	12.00	ลบ.ม.	2,613.39	31,360.68	329.00	3,948.00	35,308.68	40.47บ./ลิตร
2	งานตะแกรงเหล็ก 0.20*0.20*4มม.	120.00	ตร.ม.	35.00	4,200.00	6.00	720.00	4,920.00	
3	ค่าตัดรอยต่อคอนกรีตและหยอดยางมะตอย	12.00	เมตร	-	-	25.83	309.96	309.96	
4	งานเหล็กกลม 15 มม.	14.56	กก.	21.56	313.99	3.90	56.80	370.79	
5	งานเหล็กกลม 19 มม.	0.00	กก.	19.90	-	3.50	-	-	
6	ค่าแบบข้างคิดความยาว 2 ข้าง	30.00	เมตร	-	-	20.60	618.00	618.00	
	<b>ช่วงที่ 2</b>								
1	ดินถมปรับระดับพื้นด้านข้างกำแพง	3.60	ลบ.ม.	60.00	216.00	121.00	435.60	651.60	
2	งานคอนกรีต(ลูกบาศก์)240 กก./ตร.ชม.	26.40	ลบ.ม.	2,613.39	68,993.50	329.00	8,685.60	77,679.10	
3	งานตะแกรงเหล็ก 0.20*0.20*4มม.	264.00	ตร.ม.	35.00	9,240.00	6.00	1,584.00	10,824.00	
4	ค่าตัดรอยต่อคอนกรีตและหยอดยางมะตอย	20.00	เมตร	-	-	25.83	516.60	516.60	
5	งานเหล็กกลม 15 มม.	24.27	กก.	21.56	523.32	3.90	94.66	617.98	
6	งานเหล็กกลม 19 มม.	0.00	กก.	19.90	-	3.50	-	-	
7	ค่าแบบข้างคิดความยาว 2 ข้าง	60.00	เมตร	-	-	20.60	1,236.00	1,236.00	
	<b>คันกันน้ำ</b>								
1	งานคอนกรีต 240 กก./ตร.ชม.	3.45	ลบ.ม.	2,613.39	9,016.20	329.00	1,135.05	10,151.25	
2	เหล็กกลมผิวเรียบ ศก.6 มม.	5.33	กก.	21.26	113.27	4.90	26.11	139.38	
3	เหล็กกลมผิวเรียบ ศก.9 มม.	71.86	กก.	20.32	1,460.11	4.90	352.09	1,812.21	
4	ลวดผูกเหล็ก	3.00	กก.	33.91	101.73	-	-	101.73	
5	ค่าแบบข้างคิดตามยาว 2 ข้าง	230.00	เมตร	-	-	20.60	4,738.00	4,738.00	
6	งานปรับแต่งดินหลังคันกัน	20.13	ลบ.ม.	60.00	1,207.50	121.00	2,435.13	3,642.63	
<b>วัสดุ+ค่าแรงงาน)</b>								<b>153,637.89</b>	

หมายเหตุ ใช้ราคากลางพาณิชย์ จังหวัดนครราชสีมา เดือน มีนาคม 2569

(ลงชื่อ)

(นายสำราญ อาษาพันธ์)

ประธานคณะกรรมการกำหนดราคากลาง

ปลัดองค์การบริหารส่วนตำบลบัวลาย

(ลงชื่อ)

กรรมการกำหนดราคากลาง

(นายสรวุฒิ ธงชัย)

นายช่างโยธาชำนาญงาน

(ลงชื่อ)

(นางสาวจริยา ฝิวสา)

กรรมการกำหนดราคากลาง

ผู้ช่วยนายช่างโยธา



โครงการประเมินคุณธรรมและความโปร่งใสในการดำเนินงานของ  
กรมส่งเสริมการค้าระหว่างประเทศ ประจำปี ๒๕๖๒

สำนักงานส่งเสริมการค้าระหว่างประเทศ  
กระทรวงพาณิชย์

ศูนย์ส่งเสริมการค้าระหว่างประเทศ  
จังหวัดนครราชสีมา

รายละเอียดตามแบบแปลนที่อบต. บัณฑิตกำหนดเลขที่..... ๗

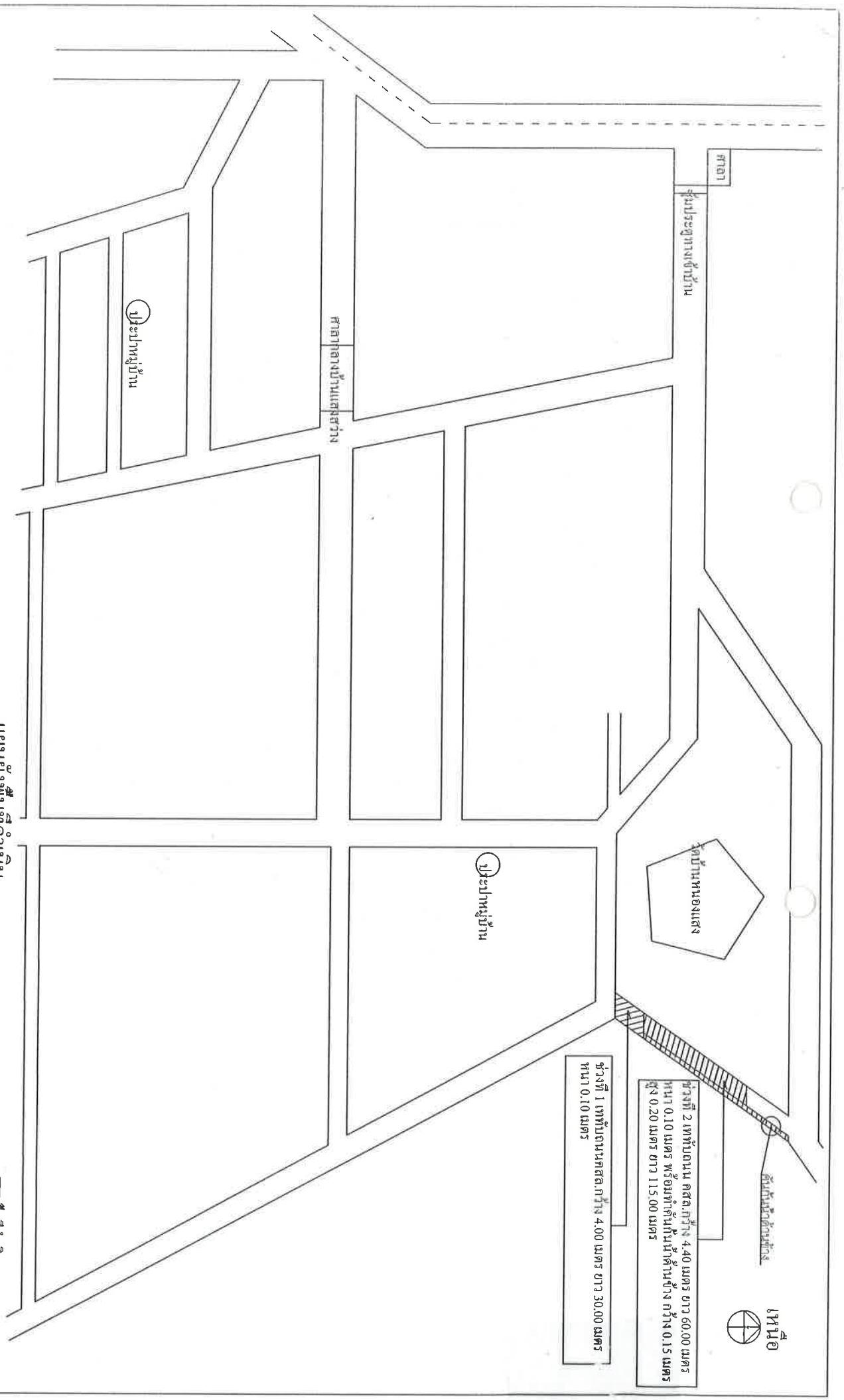

แบบผังพื้นที่ดำเนินการ

พื้นที่ดำเนินการ

แบบโครงการปรับปรุงถนนคอนกรีตเสริมเหล็ก บ้านแสงสว่าง หมู่ที่ 7	ตำรวจ/เซ็นแบบ (นายตราวุฒิ ธงชัย) นายช่างโยธาชำนาญงาน	ตรวจสอบ/เห็นชอบแบบ (นายตราวุฒิ ธงชัย) นายช่างโยธาชำนาญงาน รักษาการแทน ผู้อำนวยการกองช่าง อบต.บัวลาย	ตรวจสอบ/เห็นชอบ (นายดำรงฤทธิ์ อายหาพันธ์) ปลัดองค์การบริหารส่วนตำบลบัวลาย	ตรวจสอบ/อนุมัติ (นายสุทธิพงษ์ มัญจาคีรี) นายองค์การบริหารส่วนตำบลบัวลาย	สถานทีดำเนินการ	บ้านแสงสว่าง หมู่ที่ 7 ตำบลบัวลาย อำเภอบัวลาย
					แผนที่	1 2

1/2569

กำแพงวัด

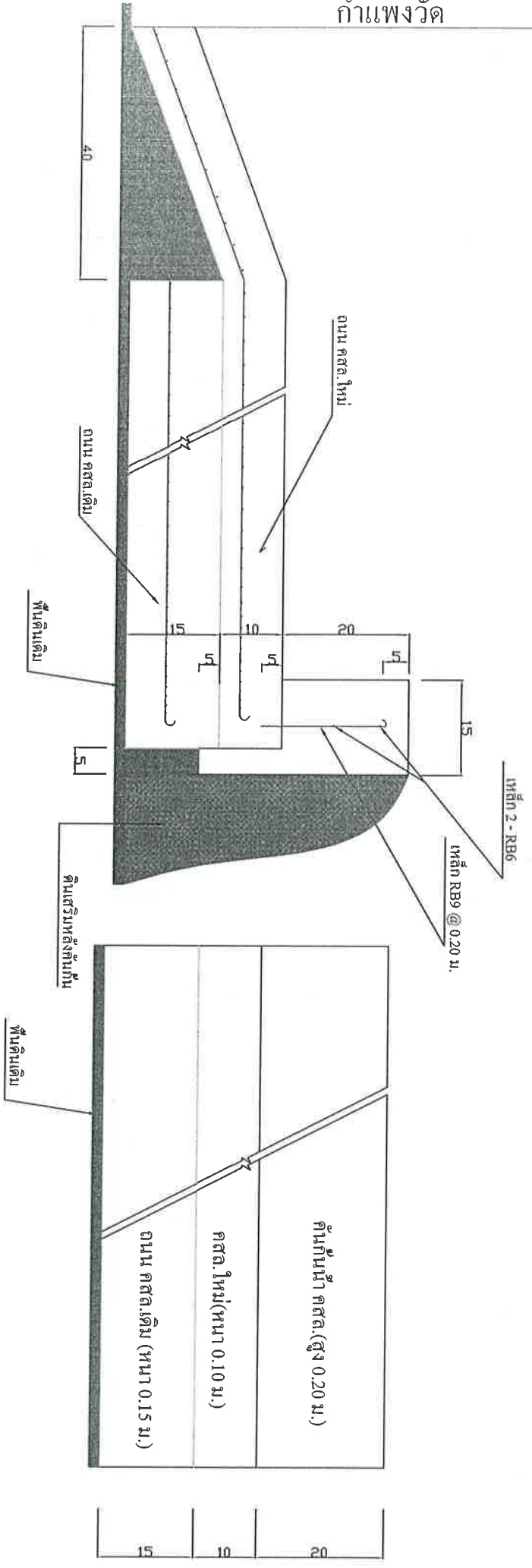

รูปหน้าตัดถนนครั้งที่ 2

แบบโครงการปรับปรุงถนนคอนกรีตเสริมเหล็ก บ้านแสงสว่าง หมู่ที่ 7		ตำรวจ/เขียนแบบ (นายตราวุฒิ ธงชัย) นายช่างโยธาชำนาญงาน	ตรวจสอบ/เห็นชอบแบบ (นายตราวุฒิ ธงชัย) นายช่างโยธาชำนาญงาน รักษาการแทน ผู้อำนวยการกองช่าง อบ.ตำบล	ตรวจสอบ/เห็นชอบ (นายสำราญ อามพันธ์) ปลัดองค์การบริหารส่วนตำบล	ตรวจสอบ/อนุมัติ (นายสุวิทย์พิศ นุญสงค์) นายกองค์การบริหารส่วนตำบล	แบบบลจท /2569
สถานที่ดำเนินการ บ้านแสงสว่าง หมู่ที่ 7 ตำบลสว่าง อำเภอบัวลาย	ตำรวจ/เขียนแบบ (นายตราวุฒิ ธงชัย) นายช่างโยธาชำนาญงาน	ตรวจสอบ/เห็นชอบ (นายตราวุฒิ ธงชัย) นายช่างโยธาชำนาญงาน รักษาการแทน ผู้อำนวยการกองช่าง อบ.ตำบล	ตรวจสอบ/เห็นชอบ (นายสำราญ อามพันธ์) ปลัดองค์การบริหารส่วนตำบล	ตรวจสอบ/อนุมัติ (นายสุวิทย์พิศ นุญสงค์) นายกองค์การบริหารส่วนตำบล	แผนที่ 2	2

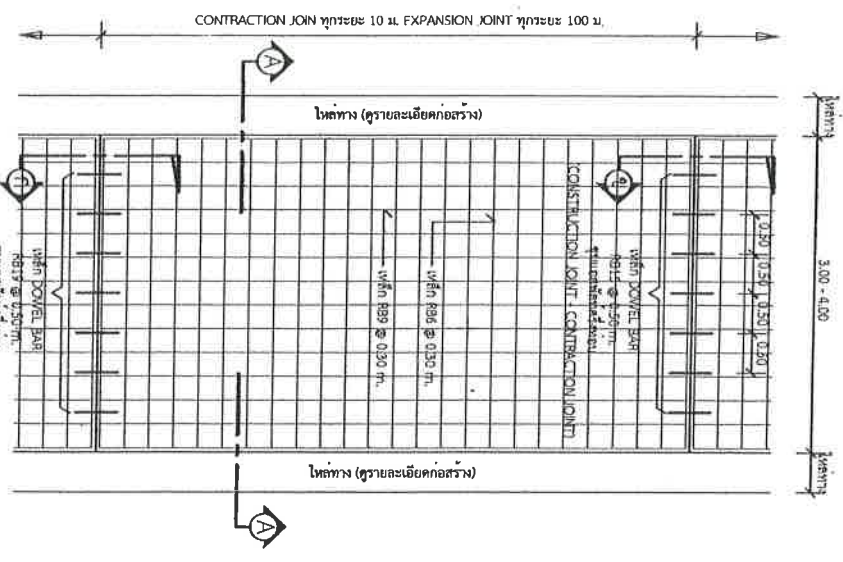

แบบถนนถนน  
1 : 75

รายการประกอบแบบ

1. วัสดุของคอนกรีตผสมคลุ้ย ใช้มากกว่า 10 ซม. และแรงอัด (COMPRESSIVE STRENGTH) ของคอนกรีตที่วางจำหน่าย 15x15x15 ซม. ที่ 28 วันต้องมีน้อยกว่า 250 กก./ม.ร.ณ.
2. วัสดุการเชื่อมคอนกรีตแบบอัดเข็มใช้ตามรอบ ตาม มอก. ๘79
3. เหล็กเสริมใช้เหล็กมาตรฐาน มอก. 23 และ มอก. 24
4. ไม้ที่ตีคอนกรีต WIRE MESH (มอก. 737) ขนาด ๑ มม. @ 1.00 ม. ใช้ ขนาด 1.00 ม. ใช้วางตามแนวในร่องของทุกทิศทางเหล็ก และเชื่อมต่อเหล็กใช้วัสดุคอนกรีตในการ โดยการเชื่อมเหล็กใช้ตัวเชื่อมที่ให้ระยะเวลาและค่าก่อสร้างสั้นลง
5. การทำฐานระดับชั้นให้เรียบ ให้ทำโดยสกรูไปแรง การตอกของงานหนึ่งไปยังรอยต่อให้ทำหนึ่งไปยังรอยต่อที่เก็บของเหล็กไม่เกิน 2 มม.

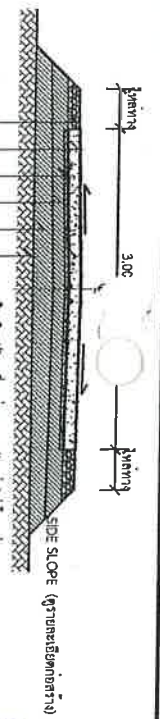

รูปตัด  
1 : 75

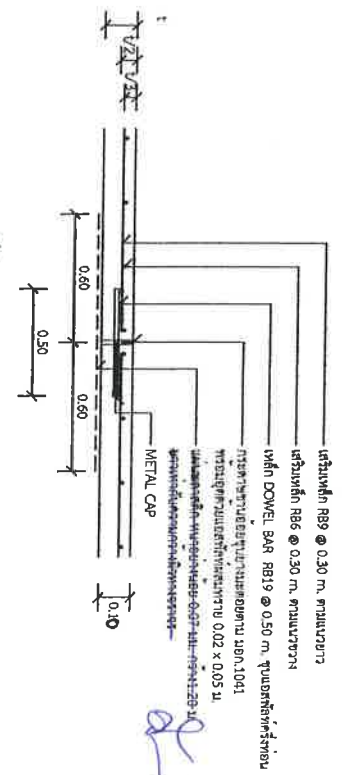

แบบขยาย  
(EXPANSION JOINT) ทุกระยะไม่เกิน 100 เมตร  
1 : 25

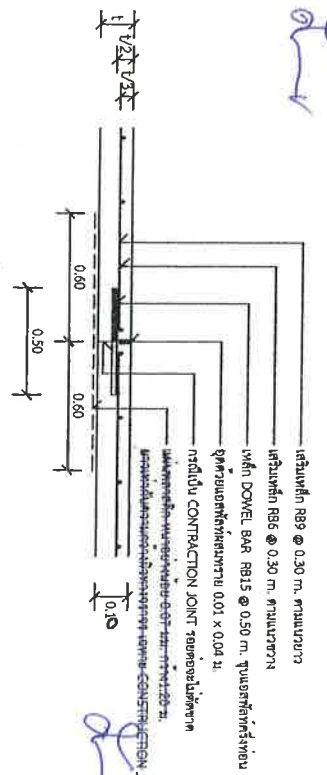

แบบขยาย  
CONSTRUCTION JOINT และ  
CONTRACTION JOINT ทุกระยะ 10 เมตร  
1 : 25



ดังกล่าวการตรวจของ  
จังหวัดนครราชสีมา

แบบมาตรฐานเลขที่  
ทท.ม. 01-201

มาตราฐาน ถนน ค.ส.ล. ทน. 0.1๐ ม.  
ขนาดกว้าง 3.00 - 4.00 ม.

นาย  
นางสาว

นางสาว

นางสาว

นางสาว

(นาย) นาย

ปลัดองค์การบริหารส่วนตำบล

นายสุทธิพงศ์ บุญส่ง

นายกองค์การบริหารส่วนตำบล

หน้า : 1  
หน้า : 1

# โครงการก่อสร้างของ.....

โครงการ.....

ปริมาณงาน.....

งบประมาณ.....บาท

วันเริ่มสัญญา.....

ผู้รับจ้าง..... โทร.....

ผู้ควบคุมงาน..... โทร.....

ผู้ควบคุมงาน..... โทร.....

## ขอภัยในความไม่สะดวก

### แบบขยายข้อความป้าย

มาตราชนวน

1 : 10

#### รายละเอียดประกอบแบบ

- ระบุข้อความความหมายของวงกลมหรือเหลี่ยมหรือวงรีต่าง
- คำอธิบายให้เข้าใจตามความหมายตามรายการระบุวงให้ชัดเจน
- ตำแหน่งการติดตั้งป้ายโครงการฯ และรายละเอียดอื่น
- ที่ตั้งป้ายพิมพ์แบบ ป้ายข้อความงานเป็นหน้าที่ขาด



องค์การปกครองส่วนท้องถิ่น  
จังหวัดนครราชสีมา

แบบมาตรฐานเลขที่  
ทค.บม. 03-102

นายฐานันท์ อธิษฐาน  
นายก อบจ.นครราชสีมา

นายฐานันท์ อธิษฐาน

นายฐานันท์ อธิษฐาน

นายฐานันท์ อธิษฐาน

นายฐานันท์ อธิษฐาน

(นายฐานันท์ อธิษฐาน)

ปลัดองค์การบริหารส่วนตำบล

นายสุทธิพงษ์ บุญสงค์

นายกองค์การบริหารส่วนตำบลบัวลาย

หน้า	1	หน้า	1
------	---	------	---



องค์การปกครองส่วนท้องถิ่น  
จังหวัดนครราชสีมา

แผนกมาตรฐานเลขที่  
พถ.นม. 03-101

มาตรฐานบัญชีการกรรณกิจ

นายสมชาย ทรัพย์สมบูรณ์

นายสุเทพ ทรัพย์สมบูรณ์

นายสุเทพ ทรัพย์สมบูรณ์

นายสุเทพ ทรัพย์สมบูรณ์

นายสุเทพ ทรัพย์สมบูรณ์

นายกองค์การบริหารส่วนตำบลบ้านกล้วย

ชื่อหน่วยงาน

ชื่อโครงการ :

ขนาด :

งบประมาณ :

ที่มาของงบประมาณ :

ระยะเวลา :

เริ่มต้น :

สิ้นสุด :

ดำเนินการจากเงินภาษีของทาง  
"โปรดช่วยกันรักษา"

หากพบความชำรุดบกพร่อง แจ้ง โทร. ....

แบบขยายข้อความป้าย

- รายการประกอบแบบ
- เสา ที่รับน้ำหนักหลัง ให้ทำสี่เหลี่ยม
  - พื้นวางคอนกรีตทำสี่เหลี่ยมแบบ
  - ค้ำสี่เหลี่ยมให้ขนาดตามแบบรายละเอียด

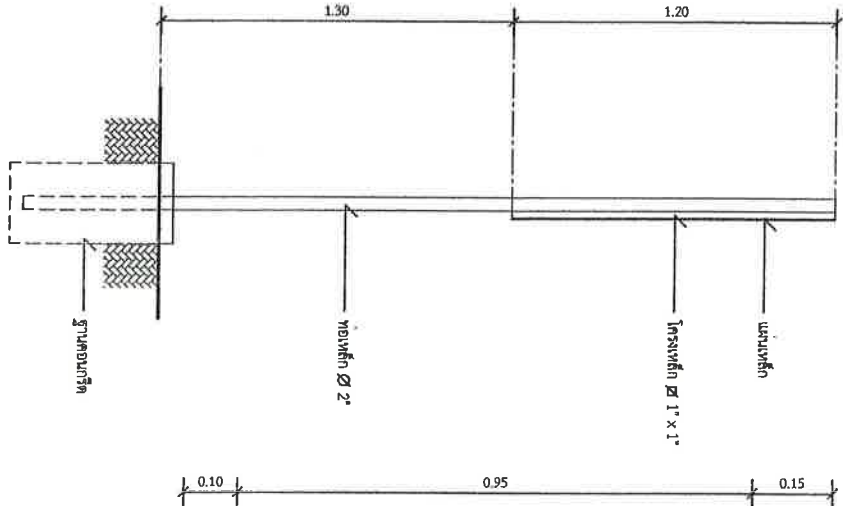

รูปด้านข้าง  
ขนาดฐาน 1 : 20

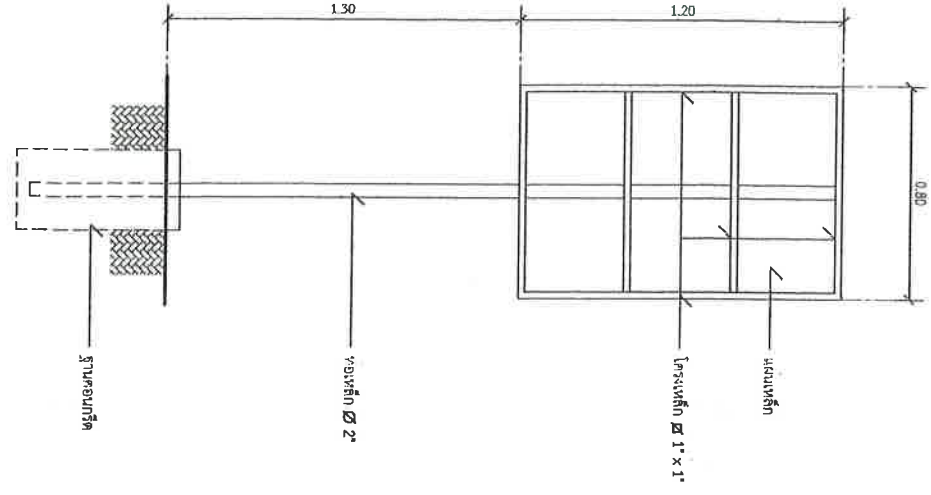

รูปด้านหลัง  
ขนาดฐาน 1 : 20