



ประกาศองค์การบริหารส่วนตำบลบัวลาย อำเภอบัวลาย จังหวัดนครราชสีมา
เรื่อง เปิดเผยแพร่ราคากลางงานก่อสร้าง

ด้วยองค์การบริหารส่วนตำบลบัวลาย จะดำเนินการจัดจ้างโครงการขยายถนนคอนกรีตเสริมเหล็ก จำนวน ๒ หมู่บ้าน (หมู่ที่ ๓, หมู่ที่ ๑๐)

๑.โครงการขยายถนนคอนกรีตเสริมเหล็ก สายบ้านขามป้อม-บ้านหนองไฮ บ้านขามป้อม หมู่ที่ ๓ ขนาดกว้าง ๐.๕๐ เมตร ยาว ๖๐๙ เมตร หนา ๐.๑๐ เมตร ป้ายประชาสัมพันธ์โครงการขณะดำเนินงาน จำนวน ๑ ป้าย และป้ายประชาสัมพันธ์โครงการ จำนวน ๑ ป้าย รายละเอียดตามประมาณการงานก่อสร้าง และตามแบบแปลนที่ อบต.บัวลายกำหนด ราคากลาง ๑๓๙,๗๒๐.๓๑ บาท (หนึ่งแสนสามหมื่นเก้าพันเจ็ดร้อยยี่สิบบาทสามสิบเอ็ดสตางค์)

๒.โครงการขยายถนนคอนกรีตเสริมเหล็ก สายปากทางเข้าหมู่บ้าน-บริเวณบ้านนางบังอร พลวันดี บ้านหนองห้าง หมู่ที่ ๑๐ ขนาดกว้าง ๑.๐๐ เมตร ยาว ๗๐๗.๕๐ เมตร หนา ๐.๑๐ เมตร ป้ายประชาสัมพันธ์โครงการขณะดำเนินงาน จำนวน ๑ ป้าย และป้ายประชาสัมพันธ์โครงการ จำนวน ๑ ป้าย รายละเอียดตามประมาณการก่อสร้างและตามแบบแปลนที่ อบต.บัวลายกำหนด ราคากลาง ๓๐๖,๔๑๙.๓๘ บาท (สามแสนหกพันสี่ร้อยสิบเก้าบาทสามสิบแปดสตางค์)

ราคากลางรวมทั้ง ๒ โครงการเป็นเงิน ๔๔๖,๑๓๙.๖๙ บาท (สี่แสนสี่หมื่นหกพันหนึ่งร้อยสามสิบเก้าบาท หกสิบเก้าสตางค์) เพื่อให้เป็นไปตามพระราชบัญญัติการจัดซื้อจัดจ้างและการบริหารพัสดุภาครัฐ พ.ศ.๒๕๖๐ มาตรา ๖๓ บัญญัติว่า “ภายใต้บังคับมาตรา ๖๒ ให้หน่วยงานของรัฐประกาศรายละเอียดข้อมูลราคากลางและการคำนวณในระบบเครือข่ายสารสนเทศของกรมบัญชีกลางตามวิธีการที่ กรมบัญชีกลางกำหนด และตามพระราชบัญญัติประกอบรัฐธรรมนูญว่าด้วยการป้องกันและปราบปรามการทุจริต พ.ศ.๒๕๖๑ กำหนดให้หน่วยงานของรัฐประกาศรายละเอียดข้อมูลราคากลางและการคำนวณราคากลางสำหรับการจัดซื้อจัดจ้างที่มีวงเงินเกิน ๕๐๐,๐๐๐ บาท ไว้ในเว็บไซต์ของหน่วยงานของรัฐและเว็บไซต์ ศูนย์ข้อมูลการจัดซื้อจัดจ้างภาครัฐ www.gprocurement.go.th เพื่อให้ประชาชนสามารถตรวจดูได้นั้น องค์การบริหารส่วนตำบลบัวลาย ได้เปิดประกาศราคากลางและการคำนวณราคากลางโครงการดังกล่าวข้างต้น ณ ที่ทำการองค์การบริหารส่วนตำบลบัวลาย และ www.bualai.go.th.com และในระบบข้อมูลอิเล็กทรอนิกส์ทางเว็บไซต์ของกรมบัญชีกลาง (www.gprocurement.go.th) เรียบร้อยแล้ว

จึงเรียนมาเพื่อทราบโดยทั่วกัน

ประกาศ ณ วันที่ ๑๐ เดือน กุมภาพันธ์ พ.ศ. ๒๕๖๘

(นายสุทธิพงษ์ บุญสงค์)

นายกองค์การบริหารส่วนตำบลบัวลาย

ตารางแสดงวงเงินงบประมาณที่ได้รับจัดสรรและราคากลางในงานจ้างก่อสร้าง

๑. ชื่อโครงการ โครงการซ่อมเทห์ถนนคอนกรีตเสริมเหล็กสายบ้านหนองไฮ-บ้านขามป้อม บ้านหนองไฮ หมู่ที่ ๑๒

๒. หน่วยงานเจ้าของโครงการ กองช่าง องค์การบริหารส่วนตำบลบัวลาย

๓. วงเงินงบประมาณที่ได้รับจัดสรร...๔๙๗,๓๐๐...บาท

๔. ลักษณะงาน (โดยสังเขป)

๔.๑. โครงการซ่อมเทห์ถนนคอนกรีตเสริมเหล็กสายบ้านหนองไฮ-บ้านขามป้อม บ้านหนองไฮ หมู่ที่ ๑๒ ขนาด กว้าง ๕ เมตร ยาว ๒๔๘ เมตร หน้า ๐.๑๐ เมตร ป้ายประชาสัมพันธ์โครงการขณะดำเนินงาน จำนวน ๑ ป้าย และป้าย ประชาสัมพันธ์โครงการ จำนวน ๑ ป้าย (รายละเอียดตามแบบแปลนที่ อบต.บัวลายกำหนด)

๕. ราคากลางคำนวณ ณ วันที่ ..๑๐..กุมภาพันธ์..๒๕๖๘...เป็นเงิน...๔๙๗,๕๖๖,๐๘๐...บาท

๕. บัญชีประมาณการราคากลาง

๕.๑.....ปร.๕.....

๕.๒.....ปร.๕.....

๕.๓.....

๕.๔.....

๖. รายชื่อคณะกรรมการกำหนดราคากลาง

๖.๑.....นายสำราญ วิชาพันธ์.....

๖.๒.....นายสรวุฒิ ธงชัย.....

๖.๓.....นางสาวจริยา วิชา.....

สรุปผลการประมาณราคากลางค่าก่อสร้าง

ส่วนราชการ องค์การบริหารส่วนตำบลบัวลาย อำเภอบัวลาย จังหวัดนครราชสีมา

ประเภท งานทาง

โครงการ ขยายถนนคอนกรีตเสริมเหล็กบ้านขามป้อม หมู่ที่ 3 สายบ้านขามป้อม-บ้านหนองไฮ

สถานที่ดำเนินงาน ถนนสายบ้านขามป้อม-บ้านหนองไฮ หมู่ที่ 3 ตำบลบัวลาย อำเภอบัวลาย จังหวัดนครราชสีมา

แบบแปลนและรายการ ก่อสร้าง อบต.บัวลาย

ประจำปีงบประมาณ 2568

ประมาณราคาตามแบบ ปร.4 จำนวน 1 แผ่น

ประมาณราคาเมื่อวันที่ 7 กุมภาพันธ์ 2568

ลำดับที่	รายการ	ค่าวัสดุและค่าแรงงาน รวมเป็นเงิน(บาท)	Factor F	รวมค่าวัสดุก่อสร้าง (บาท)	หมายเหตุ
1	ประเภทงานทาง(ใช้ Factor F งานทาง)	102,419.23	1.3642	139,720.31	
	เงื่อนไข				
	เงินจ่ายล่วงหน้าจ่าย 0 %				
	เงินประกันผลงานหัก 0 %				
	ดอกเบี้ยเงินกู้ 7 %				
	ภาษีมูลค่าเพิ่ม 7 %				
2	ป้ายโครงการ จำนวน 1 ป้าย	-	-	-	
สรุป	รวมค่าก่อสร้างเป็นเงินทั้งสิ้น			139,720.31	
(ตัวอักษร)		หนึ่งแสนสามหมื่นเก้าพันเจ็ดร้อยยี่สิบบาทสามสิบเอ็ดสตางค์			

ขนาดพื้นที่ 304.50 ตารางเมตร

เฉลี่ยราคาประมาณ 458.85 บาท/ตารางเมตร

(ลงชื่อ)



(นายสำราญ อาษาพันธ์)

ประธานคณะกรรมการกำหนดราคากลาง

ปลัดองค์การบริหารส่วนตำบลบัวลาย

(ลงชื่อ)



กรรมการกำหนดราคากลาง

(นายสรวิทย์ ธงชัย)

นายช่างโยธาชำนาญงาน

(ลงชื่อ)



กรรมการกำหนดราคากลาง

(นางสาวจริยา ผิวสา)

ผู้ช่วยนายช่างโยธา

ใบประมาณราคากลางค่าก่อสร้าง

ส่วนราชการ องค์การบริหารส่วนตำบลบัวลาย อำเภอบัวลาย จังหวัดนครราชสีมา

โครงการ ขยายถนนคอนกรีตเสริมเหล็กบ้านขามป้อม หมู่ที่ 3 สายบ้านขามป้อม-บ้านหนองไฮ

ปริมาณงาน ขยายถนนคอนกรีตเสริมเหล็กขนาดกว้าง 0.50 เมตร ยาว 609.00 เมตร หนา 0.10 เมตร

สถานที่ดำเนินงาน ถนนสายบ้านขามป้อม-บ้านหนองไฮ หมู่ที่ 3 ตำบลบัวลาย อำเภอบัวลาย จังหวัดนครราชสีมา

ประจำปีงบประมาณ 2568

แบบแปลนและรายการ กองช่าง อบต.บัวลาย ประมาณการเมื่อวันที่ 7 กุมภาพันธ์ 2568 ประมาณการโดย นายสราวุฒิ ธงชัย

ลำดับที่	รายการ	จำนวน	หน่วย	ค่าวัสดุ/หน่วย		ค่าแรง/หน่วย		รวมราคา	หมายเหตุ
				ราคา	รวม	ราคา	รวม		
1	งานเกรดปรับแต่งผิวจราจรเดิม	304.50	ตร.ม.	0	-	3.76	1,144.92	1,144.92	ราคาน้ำมัน
2	งานทรายรองพื้นหนา 0.05 ม.	15.23	ลบ.ม.	470.00	7,155.75	112.00	1,705.20	8,860.95	33.21บ./ลิตร
3	งานคอนกรีต 240 กก./ตร.ชม.	30.45	ลบ.ม.	1,902.95	57,944.83	327.00	9,957.15	67,901.98	
4	งานตะแกรงเหล็ก 0.20*0.20*4มม.	304.50	ตร.ม.	32.00	9,744.00	5.00	1,522.50	11,266.50	
5	ค่าตัดรอยต่อคอนกรีตและหยอดยางมะตอย	29.00	เมตร	-	-	24.12	699.48	699.48	
6	งานเหล็กกลม 15 มม.	0.00	กก.	21.02	-	3.60	-	-	
7	งานเหล็กกลม 19 มม.	0.00	กก.	20.23	-	3.10	-	-	
8	ค่าแบบข้างคิควความยาว 2 ข้าง	609.00	เมตร	0.00	-	20.60	12,545.40	12,545.40	
(รวมค่าวัสดุ+ค่าแรงงาน)								102,419.23	

หมายเหตุ ใช้ราคากลางพาณิชย์ จังหวัดนครราชสีมา เดือน ธันวาคม 2567

(ลงชื่อ)

(นายสำราญ อาษาพันธ์)



ประธานคณะกรรมการกำหนดราคากลาง

ปลัดองค์การบริหารส่วนตำบลบัวลาย

(ลงชื่อ)

(นายสราวุฒิ ธงชัย)

นายช่างโยธาชำนาญงาน



(ลงชื่อ)

(นางสาวจริยา ผิวสา)

ผู้ช่วยนายช่างโยธา



กรรมการกำหนดราคากลาง



โครงการขยายภาคเหนือภาคอีสานภาคกลางภาคใต้
3 หมู่ที่ 3

ชายแดนบ้านป้อม - บ้านหนองไผ่ บ้านขามป้อม ตำบลบัวลาย

อำเภอบัวลาย จังหวัดนครราชสีมา

รายละเอียดตามแบบแปลนที่อบต.บัวลายกำหนดเลขที่.....

โครงการขยายถนนคอนกรีตเสริมเหล็กสายบ้านขามป้อม - บ้านหนองไฮ หมู่ที่ ๓



โครงการ

ขยายถนนคอนกรีตเสริมเหล็กสายบ้านขามป้อม - บ้านหนองไฮ

สถานที่ก่อสร้าง

บ้านขามป้อม หมู่ที่ 3

สำรวจ/เขียนแบบ

(นายศุภราชวุฒิ ธงชัย)

นายช่างโยธาชำนาญงาน อบต.บัวลาย

ตรวจสอบ

(นายศุภราชวุฒิ ธงชัย)

นายช่างโยธาชำนาญงาน รักษาการแทน
ผู้อำนวยการกองช่าง

เห็นชอบ

(นายสุภราชวุฒิ ธงชัย)

รองปลัดองค์การบริหารส่วนตำบล รักษาการสาธารณสุข
ปลัดองค์การบริหารส่วนตำบลบัวลาย

อนุมัติ

(นายสุภราชวุฒิ ธงชัย)

นายกองค์การบริหารส่วนตำบลบัวลาย

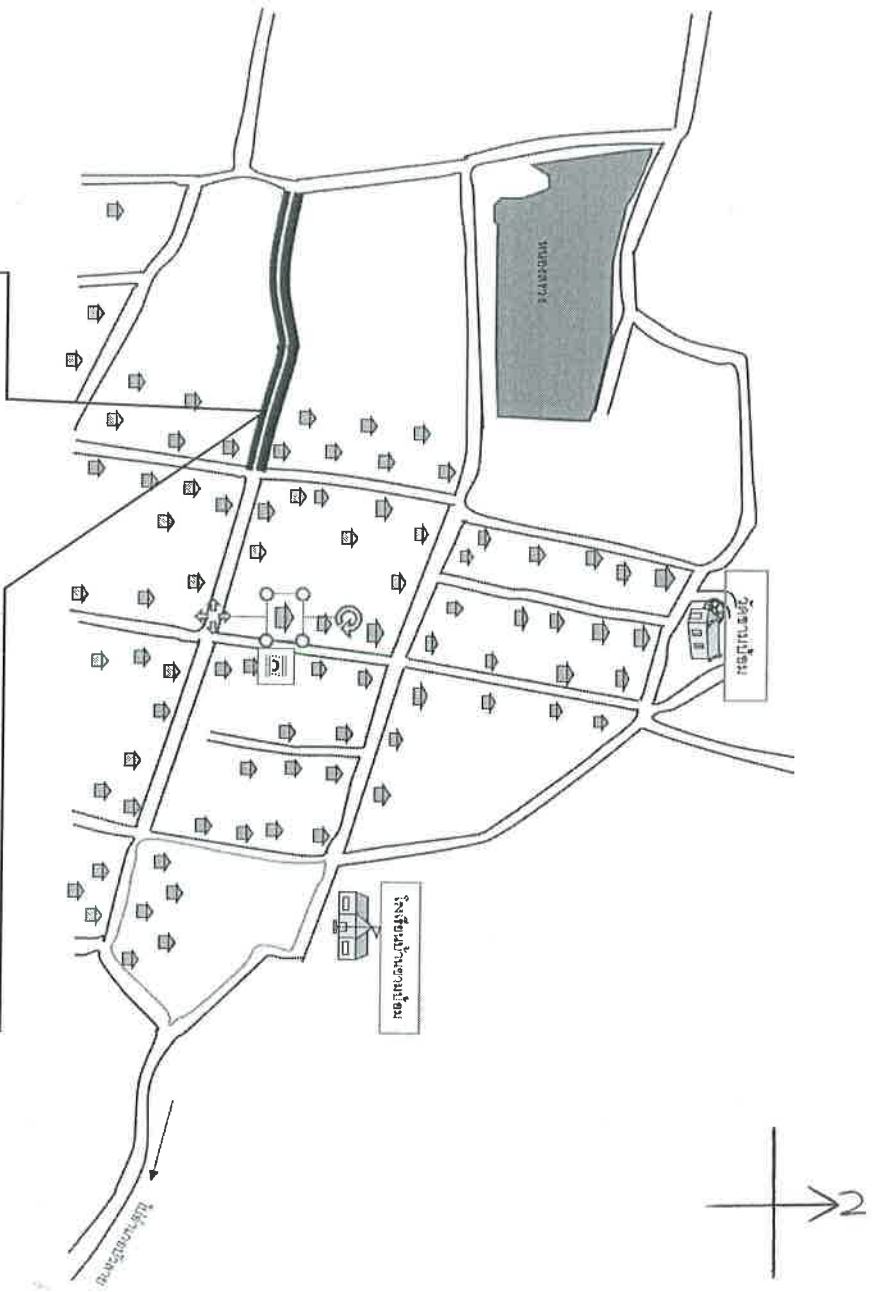

ผิวจราจรกว้าง 0.50 เมตร ยาว 609 เมตร หนา 0.10 เมตร
รายละเอียดตามแบบแปลนที่อบต.บัวลายกำหนด



องค์การปกครองส่วนท้องถิ่น
จังหวัดนครราชสีมา

แบบมาตรฐานเลขที่
ทอ.บม. 01-203

วันที่ :
มาตรฐาน ทนบ ค.ส.ล. หน้า 0.10 ม.
ทอ.บม. 01-203

นายรณรงค์ ชัยกลาง
นายสุวิทย์ ภูมิพิศ

นายอรรถวิทย์ พิเศษ
นายสุวิทย์ ภูมิพิศ

นายอรรถวิทย์ พิเศษ
นายสุวิทย์ ภูมิพิศ

นายสุวิทย์ ภูมิพิศ

นายอรรถวิทย์ พิเศษ

หน้า : 1
จำนวน : 1

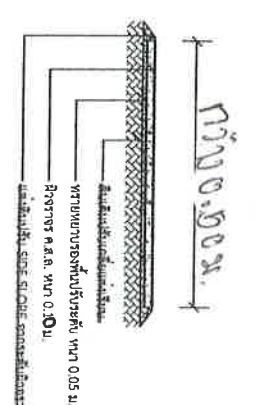

รูปตัด (A)-(A)
1 : 75

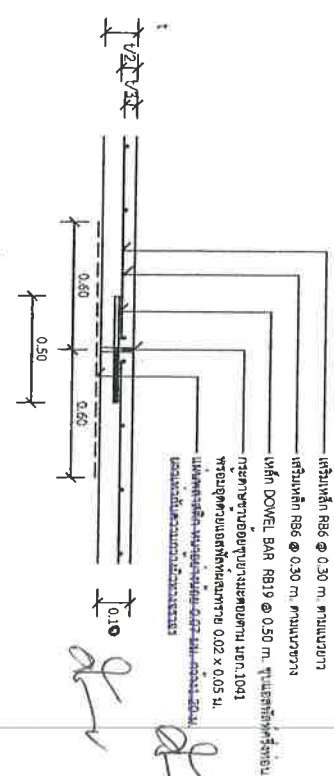

แบบขยาย (EXPANSION JOINT) ทุกระยะไม่เกิน 100 เมตร
1 : 25

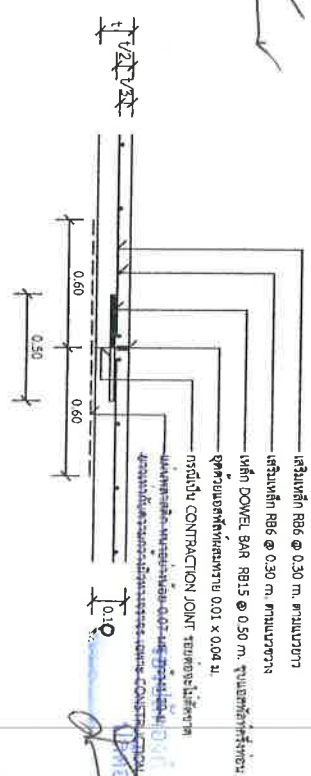

แบบขยาย (CONTRACTION JOINT) และ
CONTRACTION JOINT ทุกระยะ 10 เมตร
1 : 25

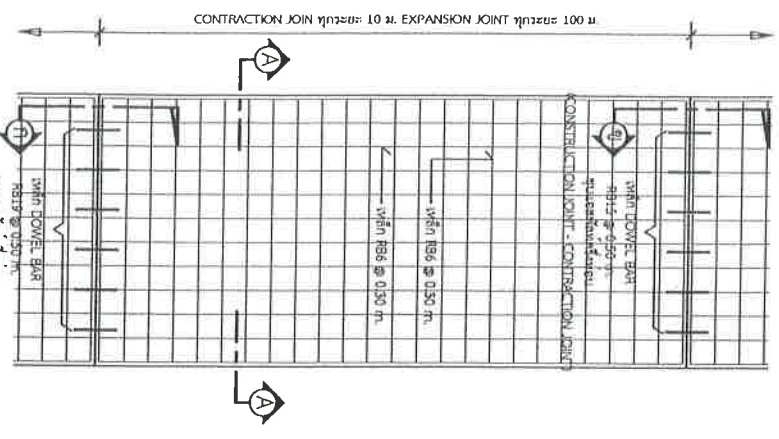

แบบแผนพื้นถาวร
1 : 75

- รายการประกอบแบบ**
1. ลิ่มค้ำไม้ปาดพื้นชั้นบนพร้อมลิ่ม ใช้สำหรับการยกทรงทางเพื่อป้องกันการรั่วซึมของคอนกรีต
 2. สายผูกคอนกรีตเสริมเหล็ก ใช้มากกว่า 10 ซม. และแรงดึง (COMPRESSIVE STRENGTH) ของเหล็กต้องไม่ต่ำกว่า 15x15x15 ซม. ที่ 28 วันต้องไม่ต่ำกว่า 240 กก./ตร.ซม.
 3. วัสดุการก่อสร้างเสริมพื้นด้วยเหล็กเสริมรอบ ตาม 10ก. 479
 4. เหล็กเสริมไม้เหล็กขนาดฐาน ยอก 23 และ ยอก 24
 5. ไม้พื้นสังกะสีบาง WIRE MESH (ยอก 737) ขนาด 4 มม. @ 20x40 ซม. ยอก 10 โดยใช้ไม้พื้นสังกะสีในบริเวณจุดมุมจากทุกทิศทาง และตรงรอยต่อเหล็กเสริมก่อนดำเนินการ โดยทำการเชื่อมแบบโครงสร้างถาวรไม่ติดที่ไม้พื้นสังกะสีแต่ทำรอยต่อที่ตรงกันเพื่อความสะดวก
 6. การทำที่วางท่อคอนกรีตให้เรียบ ทำที่ในสถานที่ไม่ปรากฏจากขอบด้านหนึ่งไปยังรอยต่อด้านหนึ่งโดยรอยที่แต่ละรอยต้องไม่เกิน 2 มม.
7. แผ่นพลาสติกที่รองรับคอนกรีตมีขนาดอย่างน้อย 60x60 ซม. สำหรับ 1.00 ม. และขนาดเส้นผ่าศูนย์กลางของรูต้องไม่น้อยกว่าเส้นผ่าศูนย์กลางของท่อคอนกรีต และต้องทำที่วางท่อคอนกรีตที่วางท่อคอนกรีตให้เรียบ และต้องทำที่วางท่อคอนกรีตที่วางท่อคอนกรีตให้เรียบ
8. ระยะเวลาก่อสร้างไม่เกิน 20 ปี
9. วัสดุเสริมพื้นดินชั้นล่าง 10 ซม.

โครงการก่อสร้างของ.....

โครงการ.....

ปริมาณงาน.....

งบประมาณ..... บาท

วันเริ่มสัญญา.....

ผู้รับจ้าง.....

ผู้ควบคุมงาน.....

ผู้ควบคุมงาน.....

ขออภัยในความไม่สะดวก

แบบขยายข้อความป้าย

มาตราส่วน 1 : 10

- รายละเอียดประกอบแบบ
- วัสดุป้ายตามขนาดตามของตั้งตามต่อระยะเวลาก่อสร้าง
 - ค่าจ้างให้ช่างวัดตามความเหมาะสมสามารถมองเห็นได้ชัดเจน
 - ค่าช่างการติดตั้งป้ายโครงการฯ และรายละเอียดอื่น
- ที่ได้ได้กำหนดไว้ในแบบ ให้ผู้ควบคุมงานเป็นผู้กำกับ



องค์การบริหารส่วนท้องถิ่น
จังหวัดนครราชสีมา

นามมาตรฐานเลขที่
พท.ม. 03-102

มาตรฐานป้ายประชาสัมพันธ์โครงการฯ

นางสาว.....
นาง.....

นางสาว.....
นาง.....

นางสาว.....
นาง.....

นางสาว.....
นาง.....

นายสีร์ราย อายาพันธ์

รองปลัดองค์การบริหารส่วนท้องถิ่น
ปลัดองค์การบริหารส่วนตำบลบัวลาย

นางสทริพงศ์ บุญสงค์

นายกองค์การบริหารส่วนตำบลบัวลาย

หน้า 1	หน้า 1
-----------	-----------



องค์กรปกครองส่วนท้องถิ่น
จังหวัดนครราชสีมา

แบบมาตรฐานเลขที่
ทถ.ม. 03-101

มาตรฐาน پایโครงการสร้าง

นายราชบุรินทร์ ราชบุรินทร์
นายก อบจ.นครราชสีมา

นายสุวิทย์ วัฒนศิริ
นายก อบจ.นครราชสีมา

นายสุวิทย์ วัฒนศิริ
นายก อบจ.นครราชสีมา

นายสุวิทย์ วัฒนศิริ
นายก อบจ.นครราชสีมา

นายสุวิทย์ วัฒนศิริ
นายก อบจ.นครราชสีมา

นายกองค์การบริหารส่วนตำบลบ้านค่าย

หน้า	1	จาก	1
------	---	-----	---

ชื่อหน่วยงาน

โครงการ :

ขนาด :

งบประมาณ :

ที่มาของงบประมาณ :

ระยะเวลาคำประเมินสัญญา.....ปี

เริ่มต้น :

สิ้นสุด :

ดำเนินการจากเงินภาษีของทาง
"โปรดช่วยกันรักษา"

ที่..... ตำบล..... อำเภอ..... จังหวัด.....

แบบขยายข้อความป้าย

- รายการประกอบแบบ
- เสา 4 ต้น กว้าง 1 เมตร ยาว 1 เมตร
 - พื้นบ่อคอนกรีต กว้าง 1 เมตร ยาว 1 เมตร
 - ติดตั้งให้มั่นคงตามความเหมาะสม

นายสุวิทย์ วัฒนศิริ
นายก อบจ.นครราชสีมา

นายสุวิทย์ วัฒนศิริ
นายก อบจ.นครราชสีมา

นายสุวิทย์ วัฒนศิริ
นายก อบจ.นครราชสีมา

นายสุวิทย์ วัฒนศิริ
นายก อบจ.นครราชสีมา

นายสุวิทย์ วัฒนศิริ
นายก อบจ.นครราชสีมา

นายสุวิทย์ วัฒนศิริ
นายก อบจ.นครราชสีมา

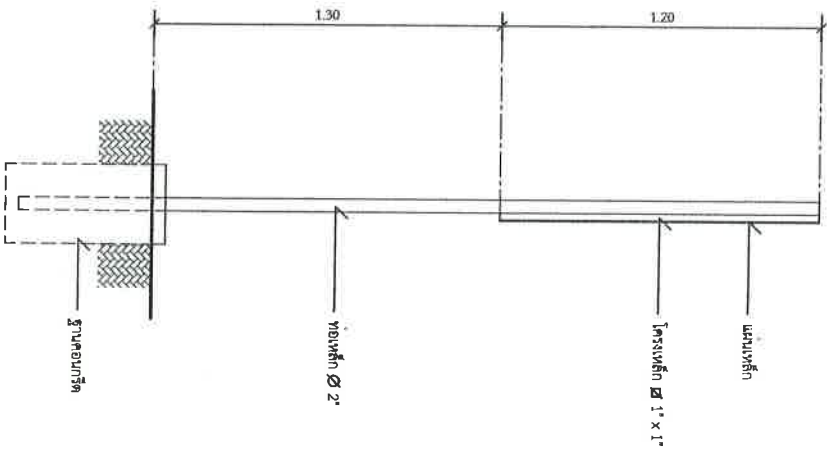

รูปด้านข้าง
มาตราส่วน 1 : 20

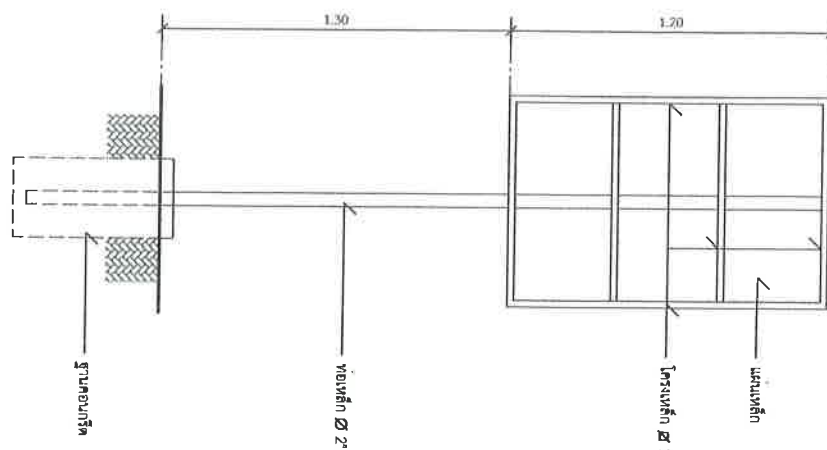

รูปด้านบน
มาตราส่วน 1 : 20

สรุปผลการประมาณราคากลางค่าก่อสร้าง

ส่วนราชการ องค์การบริหารส่วนตำบลบัวลาย อำเภอบัวลาย จังหวัดนครราชสีมา

ประเภท งานทาง

โครงการ ขยายถนนคอนกรีตเสริมเหล็กบ้านหนองห่าง หมู่ที่ 10 สายปากทางเข้าหมู่บ้าน-บริเวณบ้านนางบังอร พลวันดี

สถานที่ดำเนินงาน ถนนสายกลางบ้านหนองห่าง หมู่ที่ 10 ตำบลบัวลาย อำเภอบัวลาย จังหวัดนครราชสีมา

แบบแปลนและรายการ กองช่าง อบต.บัวลาย

ประจำปีงบประมาณ 2568

ประมาณราคาตามแบบ ปร.4 จำนวน 1 แผ่น

ประมาณราคาเมื่อวันที่ 7 กุมภาพันธ์ 2568

ลำดับที่	รายการ	ค่าวัสดุและค่าแรงงาน รวมเป็นเงิน(บาท)	Factor F	รวมค่าวัสดุก่อสร้าง (บาท)	หมายเหตุ
1	ประเภทงานทาง(ใช้ Factor F งานทาง)	224,614.71	1.3642	306,419.38	
	เงื่อนไข				
	เงินจ่ายล่วงหน้าจ่าย 0 %				
	เงินประกันผลงานหัก 0 %				
	ดอกเบี้ยเงินกู้ 7 %				
	ภาษีมูลค่าเพิ่ม 7 %				
2	ป้ายโครงการ จำนวน 1 ป้าย	-	-	-	
สรุป	รวมค่าก่อสร้างเป็นเงินทั้งสิ้น			306,419.38	

(ตัวอักษร)

สามแสนหกพันสี่ร้อยสิบเก้าบาทสามสิบแปดสตางค์

ขนาดพื้นที่ 707.50 ตารางเมตร

เฉลี่ยราคาประมาณ 433.10 บาท/ตารางเมตร

(ลงชื่อ)



(นายสำราญ อาษาพันธ์)

ประธานคณะกรรมการกำหนดราคากลาง

ปลัดองค์การบริหารส่วนตำบลบัวลาย

(ลงชื่อ)



กรรมการกำหนดราคากลาง

(นายสรวิทย์ ชงชัย)

นายช่างโยธาชำนาญงาน

(ลงชื่อ)



กรรมการกำหนดราคากลาง

(นางสาวจริยา มิวสา)

ผู้ช่วยนายช่างโยธา

ใบประมาณราคากลางค่าก่อสร้าง

ส่วนราชการ องค์การบริหารส่วนตำบลบัวลาย อำเภอบัวลาย จังหวัดนครราชสีมา

โครงการ ขยายถนนคอนกรีตเสริมเหล็กบ้านหนองท่า หมู่ที่ 10 สายปากทางเข้าหมู่บ้าน-บริเวณบ้านนางบังอร พลวันดี

ปริมาณงาน ขยายถนนคอนกรีตเสริมเหล็กขนาดกว้าง 1.00 เมตร ยาว 707.50 เมตร หนา 0.10 เมตร

สถานที่ดำเนินงาน ถนนสายกลางบ้านหนองท่า หมู่ที่ 10 ตำบลบัวลาย อำเภอบัวลาย จังหวัดนครราชสีมา

ประจำปีงบประมาณ 2568

แบบแปลนและรายการ ก่อสร้าง อบต.บัวลาย ประมาณการเมื่อวันที่ 7 กุมภาพันธ์ 2568 ประมาณการโดย นายสราวุฒิ ธงชัย

ลำดับที่	รายการ	จำนวน	หน่วย	ค่าวัสดุ/หน่วย		ค่าแรง/หน่วย		รวมราคา	หมายเหตุ
				ราคา	รวม	ราคา	รวม		
1	งานเกรดปรับแต่งผิวจราจรเดิม	707.50	ตร.ม.	0	-	3.76	2,660.20	2,660.20	ราคาน้ำมัน
2	งานทรายรองพื้นหนา 0.05 ม.	35.38	ลบ.ม.	470.00	16,628.60	112.00	3,962.56	20,591.16	33.21บ./ลิตร
3	งานคอนกรีต 240 กก./ตร.ชม.	70.75	ลบ.ม.	1,902.95	134,633.71	327.00	23,135.25	157,768.96	
4	งานตะแกรงเหล็ก 0.20*0.20*4มม.	707.50	ตร.ม.	32.00	22,640.00	5.00	3,537.50	26,177.50	
5	ค่าตัดรอยต่อคอนกรีตและหยอดยางมะตอย	69.00	เมตร	0	-	24.12	1,664.28	1,664.28	
6	งานเหล็กกลม 15 มม.	47.85	กก.	21.02	1,005.84	3.60	172.27	1,178.10	
7	งานเหล็กกลม 19 มม.	0.00	กก.	20.23	-	3.10	-	-	
8	ค่าแบบข้างคิดความยาว 2 ข้าง	707.50	เมตร	0	-	20.60	14,574.50	14,574.50	
(รวมค่าวัสดุ+ค่าแรงงาน)								224,614.71	

หมายเหตุ ใช้ราคากลางพาณิชย์ จังหวัดนครราชสีมา เดือน ธันวาคม 2567

(ลงชื่อ)

(นายสำราญ อาษาพันธ์)

ประธานคณะกรรมการกำหนดราคากลาง

ปลัดองค์การบริหารส่วนตำบลบัวลาย

(ลงชื่อ)

(นายสราวุฒิ ธงชัย)

กรรมการกำหนดราคากลาง

นายช่างโยธาชำนาญงาน

(ลงชื่อ)

(นางสาวจริยา ผิวสา)

กรรมการกำหนดราคากลาง

ผู้ช่วยนายช่างโยธา



โครงการขยายถนนคอนกรีตเสริมเหล็กหนองห่าง หมู่ที่ 10

สายปากทางเข้าหมู่บ้าน- บริเวณบ้านนางบึงอร พลวันดี

บ้านหนองห่าง ตำบลบัวลาย อำเภอบัวลาย จังหวัดนครราชสีมา

รายละเอียดตามแบบแปลนที่ขอขต.บัวลายกำหนดเลขที่..... ๗

โครงการขุดถนนคอนกรีตเสริมเหล็กสายอากาศทางเข้าหมู่บ้าน-บริเวณบ้านนาบึงอร
พหลโยธิน หมู่ที่ 10

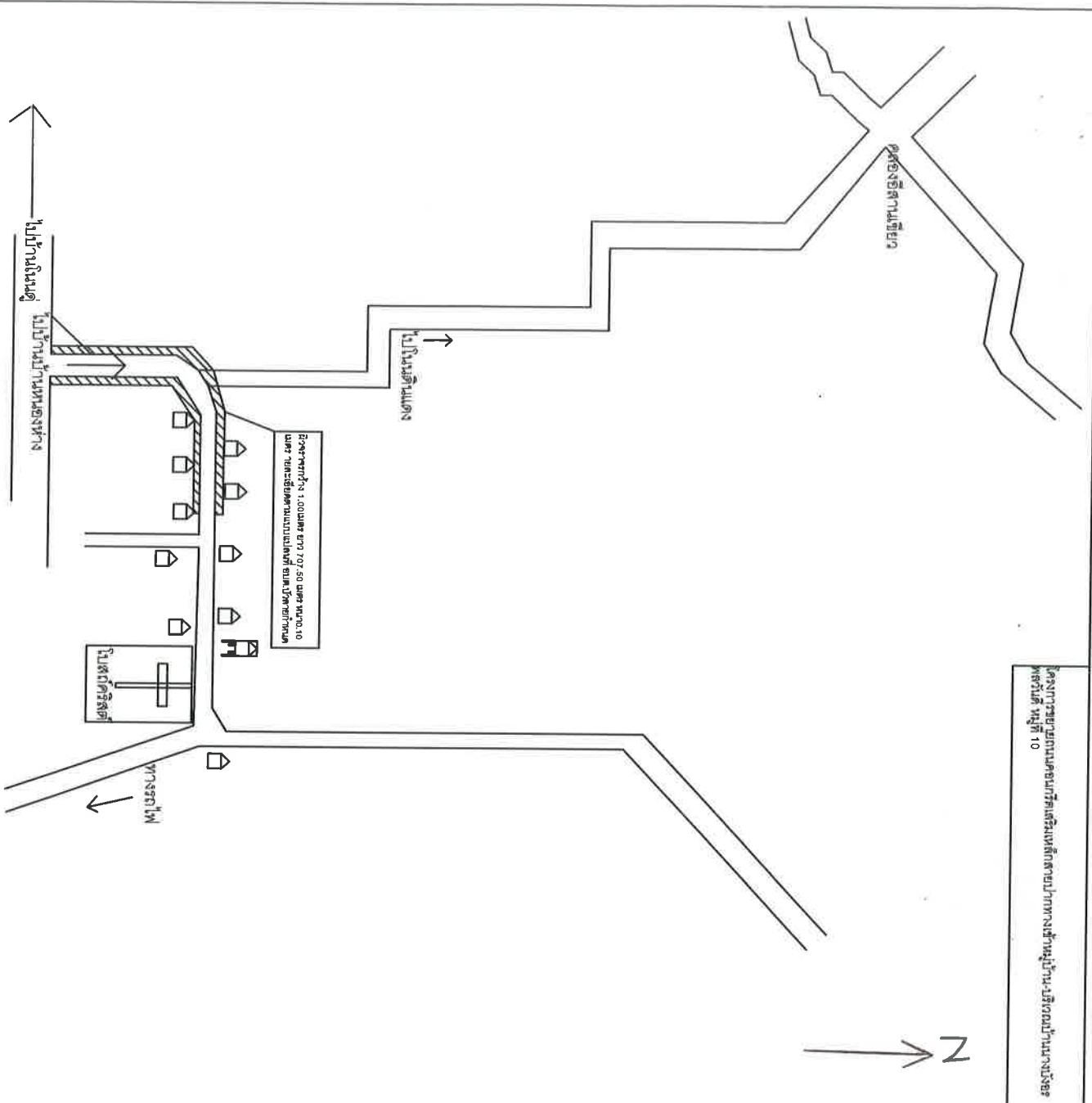

โครงการ
ขุดถนนคอนกรีตเสริมเหล็กสายอากาศทางเข้าหมู่บ้าน-บริเวณบ้านนาบึงอร
พหลโยธิน หมู่ที่ 10

สถานที่ก่อสร้าง
บ้านหนองห่าง หมู่ที่ 10

สำรวจ/เขียนแบบ

(นายสุราษฎร์ ธงชัย)
นายช่างโยธาชำนาญงาน อบต.บ้านนาบึงอร

ตรวจออกแบบ

(นายสุราษฎร์ ธงชัย)
นายช่างโยธาชำนาญงาน วิศวกรรมสถาน
ผู้ชำนาญการก่อสร้าง

เป็นขอรับ

(นายสุราษฎร์ อากาศพันธ์)
รองปลัดองค์การบริหารส่วนตำบลบ้านนาบึงอร วิศวกรรมสถาน
ปลัดองค์การบริหารส่วนตำบลบ้านนาบึงอร

อนุมัติ

(นายสุทธิพงษ์ นฤสงค์)
นายกองค์การบริหารส่วนตำบลบ้านนาบึงอร

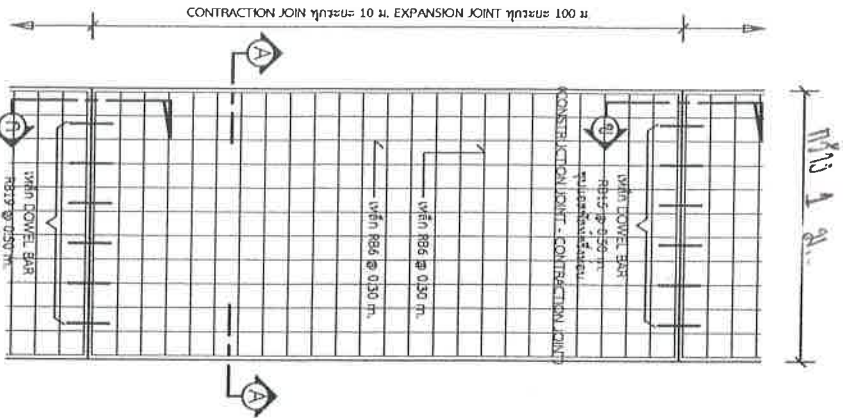

แบบพิมพ์ถนัด
EXPANSION JOINT

1 : 75

รายการประกอบแบบ

1. ลมกลึงไม้รับพื้นผิวเรียบก่อนแล้ว เพื่อทำการกรบรบทก เพื่อให้เกิดการฝังตัวของเหล็ก
2. ความหนาของคอนกรีตไม่น้อยกว่า 10 ซม. และแรงอัด (COMPRESSIVE STRENGTH) ของแรงกดอยู่ที่ 300 กก./ตร.ซม. 15x15x15 ซม. ที่ 28 วันต้องไม่น้อยกว่า 240 กก./ตร.ซม.
3. วัสดุทรายต้องอยู่ที่ระดับที่ขุดขุดที่ระดับ ตาม มอก. 479
4. เหล็กเสริมให้ตั้งบนตาข่าย มอก. 23 และ มอก. 24
5. ให้ใช้เหล็กของแรง WIRE MESH (มอก. 737) ขนาด 4 มม. @ 25x20 ซม. หนา 1 มม. โดยให้ตั้งวางบนตาข่ายในบริเวณจุดผูกจากทุกจุด และแรงกดของพื้นที่ที่ผูก ก่อรับดำเนินการ โดยการเปลี่ยนแบบลงลึกเอาไม้ยึด ทำในระยะเวลาและค่าก่อสร้างเปลี่ยนแปลง
6. การทำผิวหน้าคอนกรีตให้เรียบ ให้ทำโดยทำไม่ปร ความลาดของด้านหน้าซึ่งไม่รับรอยร้าวด้านหน้าซึ่งโดยรอบที่ เกิดรอยร้าวไม่เกิน 2 มม.

หมายเหตุ: 1. วัสดุที่ใช้ต้องเป็นวัสดุที่มีคุณภาพดีและต้องผ่านการตรวจสอบจากผู้ผลิตและผู้รับเหมา

2. วัสดุที่ใช้ต้องมีใบรับรองจากผู้ผลิตและผู้รับเหมา

3. วัสดุที่ใช้ต้องมีใบรับรองจากผู้ผลิตและผู้รับเหมา

ระยะเวลาการรอคอนกรีต 20 ปี

รับน้ำหนักบรรทุกไม่เกิน 10 ตัน

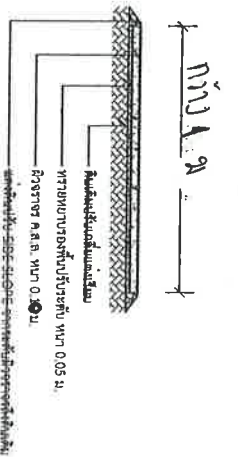

รูปตัด (A-A) 1 : 75

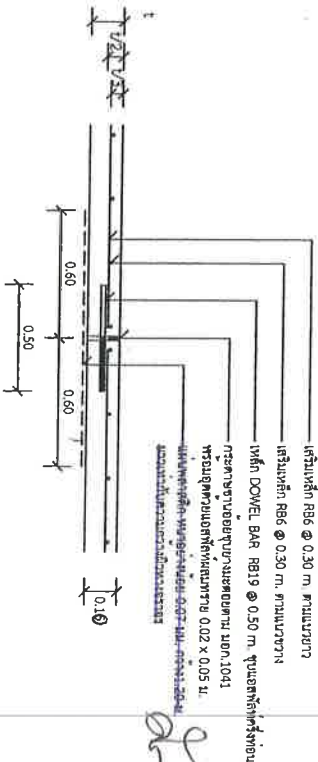

แบบขยาย (EXPANSION JOINT) ทุกระยะไม่เกิน 100 เมตร

1 : 25

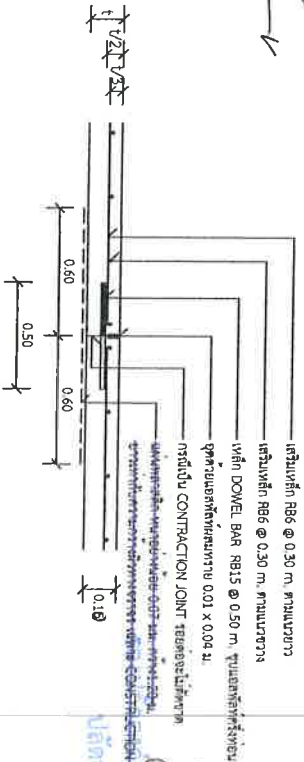

แบบขยาย (CONTRACTION JOINT) ทุกระยะ 10 เมตร

CONSTRUCTION JOINT และ CONTRACTION JOINT ทุกระยะ 10 เมตร

1 : 25



องค์การปกครองส่วนท้องถิ่น
จังหวัดนครราชสีมา

แผนกอาคารสถานที่
ท.ม.ป. 01-203

นาย : นายฐาน ฤกษ์ ค.ส.ท. หนา 0.10 ม.

นางสาวกวาง 1 น.

นางสาวชน ระบุแบบ

นางสาวชน

นายสุวิทย์ ธีรสาร

นายสุวิทย์ ธีรสาร

นายสุวิทย์ ธีรสาร

นายสุวิทย์ ธีรสาร

นายสุวิทย์ ธีรสาร
ผู้อำนวยการส่วนตำบลบัวลาย

นายสุวิทย์ ธีรสาร

นายกองค์การบริหารส่วนตำบลบัวลาย

หน้า 1 จาก 1

โครงการก่อสร้างของ.....

โครงการ.....

ปริมาณงาน.....

งบประมาณ.....บาท

วันเริ่มสัญญา..... วันสิ้นสุดสัญญา.....

ผู้รับจ้าง..... โทร.....

ผู้ควบคุมงาน..... โทร.....

ผู้ควบคุมงาน..... โทร.....

ขออภัยในความไม่สะดวก

แบบขยายข้อความป้าย

มาตราชนบ 1 : 10

รายละเอียดประกอบแบบ

- วัสดุป้ายข้อความขณะติดตั้งขณะก่อสร้าง
- ตัวอย่างให้ใช้ข้อความขณะก่อสร้าง
- ตำแหน่งการติดตั้งป้ายโครงการฯ และรายละเอียดอื่น
- วัสดุที่กำหนดไว้ในแบบ ให้ผู้ควบคุมงานเป็นผู้กำหนด



องค์กรปกครองส่วนท้องถิ่น
จังหวัดนครราชสีมา

แบบมาตรฐานเลขที่
พ.ด.ม. 03-102

มาตรฐานป้ายประชาสัมพันธ์โครงการฯ

นางสาว.....
รองปลัด

นางสาว.....
ปลัด

นางสาว.....
ปลัด

นายสำราญ อธิพานิชย์

รองปลัดองค์การบริหารส่วนตำบลบึงบัวลาย
ปลัดองค์การบริหารส่วนตำบลบึงบัวลาย

นายสุเทพพิพงศ์ บุญสงค์

นายกองค์การบริหารส่วนตำบลบึงบัวลาย



องค์การบริหารส่วนท้องถิ่น
จังหวัดนครราชสีมา

แบบมาตรฐานเลขที่
พท.นม. 03-101

มาตรฐานบังคับกรมการช่าง

มาตราส่วน ๑ : ๑

นายสุวิทย์ อักษรสีตา

นางสาว อักษรสีตา

พื้นที่

นายสุวิทย์ อักษรสีตา

นางสาว อักษรสีตา

นายสุวิทย์ อักษรสีตา

รองปลัดองค์การบริหารส่วนตำบล รักษาการแทน
ปลัดองค์การบริหารส่วนตำบลบัวลอย

นายสุวิทย์ อักษรสีตา

นายกองค์การบริหารส่วนตำบลบัวลอย

ข้อมูลชื่อหน่วยงาน

ชื่อหน่วยงาน

โครงการ :

ขนาด :

งบประมาณ :

ที่มาของงบประมาณ :

ระยะเวลาค่าประกันสัญญา.....ปี

เริ่มต้น :

สิ้นสุด :

ดำเนินการจากเงินภาษีของทาง
"โปรดช่วยกันรักษา"

หากพบความชำรุดบกพร่อง แจ้ง โทร.

0.15 0.95 0.10

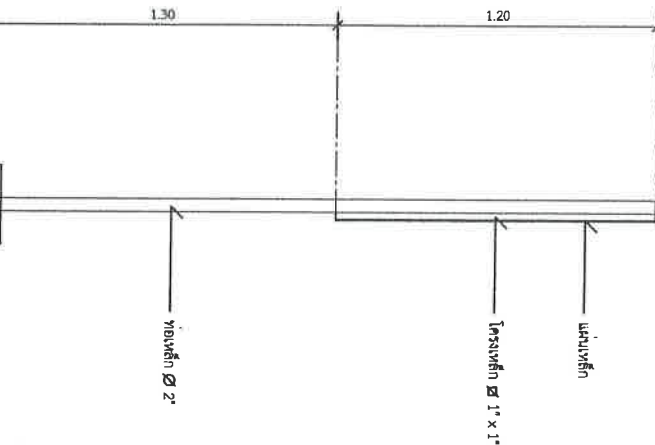

รูปด้านขวา
มาตราส่วน 1 : 20

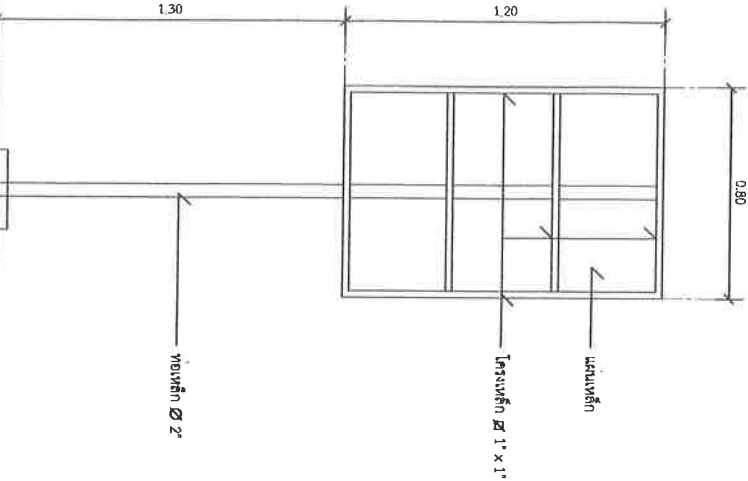

รูปด้านหลัง
มาตราส่วน 1 : 20

แบบขยายของค้ำความ پای
มาตราส่วน 1 : 10

รายการประกอบแบบ

1. เสา ที่รับน้ำหนักหลัง ไม้ทาสีสีน้ำตาล
2. ที่รับน้ำหนักหน้าเสาสีน้ำตาลแบบ
3. ค้ำช่วยรับน้ำหนักความหนาของ