



ประกาศองค์การบริหารส่วนตำบลบัวลาย อำเภอบัวลาย จังหวัดนครราชสีมา
เรื่อง เปิดเผยแพร่ราคากลางงานก่อสร้าง

ด้วยองค์การบริหารส่วนตำบลบัวลาย จะดำเนินการจัดจ้างโครงการก่อสร้างถนนคอนกรีตเสริมเหล็กจำนวน ๒ หมู่บ้าน (บ้านป่าหวาย หมู่ที่ ๔ และบ้านโนนสวรรค์ หมู่ที่ ๑๓)

๑. โครงการก่อสร้างถนนคอนกรีตเสริมเหล็กบ้านป่าหวาย หมู่ที่ ๔ สายบ้านนางอำนวย เมินชุดทด-บ้านนายสมชาย แสงนารี ขนาดกว้าง ๔ เมตร ยาว ๑๓๓.๕๐ เมตร หนา ๐.๑๐ (พร้อมปีกข้างทั้ง ๔ ด้าน หนา ๐.๑๐ เมตร รวม ๓.๗๒ ตารางเมตร) ป้ายประชาสัมพันธ์โครงการขณะดำเนินงาน จำนวน ๑ ป้าย และป้ายประชาสัมพันธ์โครงการ จำนวน ๑ ป้าย (รายละเอียดตามแบบแปลนที่ อบต.บัวลายกำหนด) ราคากลาง ๒๒๕,๙๕๘.๙๔.- บาท (สองแสนสองหมื่นห้าพันเก้าร้อยห้าสิบบาทเก้าสิบลีสตางค์)

๒. โครงการก่อสร้างถนนคอนกรีตเสริมเหล็กบ้านโนนสวรรค์ หมู่ที่ ๑๓ สายสวนนางบุญเหลือ ทะสุนทร-สวนนางสุภาพร ลงเย ขนาดกว้าง ๔ เมตร ยาว ๑๑๔ เมตร หนา ๐.๑๐ (ปีกข้าง ๑ ข้าง ๑๙.๕๐ ตารางเมตร หนา ๐.๑๐ เมตร) พร้อมไหล่ทางลูกรังท้องถนนข้างละ ๐.๕๐ เมตร ป้ายประชาสัมพันธ์โครงการขณะดำเนินงาน จำนวน ๑ ป้าย และป้ายประชาสัมพันธ์โครงการ จำนวน ๑ ป้าย (รายละเอียดตามแบบแปลนที่ อบต.บัวลายกำหนด) ราคากลาง ๒๐๐,๖๓๕.๖๒.- บาท (สองแสนหกร้อยสามสิบบาทหกสิบบาทหกสิบลีสตางค์) เพื่อให้เป็นไปตามพระราชบัญญัติการจัดซื้อจัดจ้างและการบริหารพัสดุภาครัฐ พ.ศ.๒๕๖๐ มาตรา ๖๓ บัญญัติว่า “ภายใต้บังคับมาตรา ๖๒ ให้นายกรัฐมนตรีออกประกาศรายละเอียดข้อมูลราคากลางและการคำนวณในระบบเครือข่ายสารสนเทศของกรมบัญชีกลางตามวิธีการที่กรมบัญชีกลางกำหนด และตามพระราชบัญญัติประกอบรัฐธรรมนูญว่าด้วยการป้องกันและปราบปรามการทุจริต พ.ศ.๒๕๖๑ กำหนดให้นายกรัฐมนตรีออกประกาศรายละเอียดข้อมูลราคากลางและการคำนวณราคากลางสำหรับการจัดซื้อจัดจ้างที่มีวงเงินเกิน ๕๐๐,๐๐๐ บาท ไว้ในเว็บไซต์ของหน่วยงานของรัฐและเว็บไซต์ศูนย์ข้อมูลการจัดซื้อจัดจ้างภาครัฐ www.gprocurement.go.th เพื่อให้ประชาชนสามารถตรวจดูได้นั้น องค์การบริหารส่วนตำบลบัวลาย ได้ปิดประกาศราคากลางและการคำนวณราคากลางโครงการดังกล่าวข้างต้น ณ ที่ทำการองค์การบริหารส่วนตำบลบัวลาย และ www.bualai.go.th.com และในระบบข้อมูลอิเล็กทรอนิกส์ทางเว็บไซต์ของกรมบัญชีกลาง (www.gprocurement.go.th) เรียบร้อยแล้ว

จึงเรียนมาเพื่อทราบโดยทั่วกัน

ประกาศ ณ วันที่ ๑๔ เดือน กุมภาพันธ์ พ.ศ. ๒๕๖๘

(นายสุทธิพงษ์ บุญสงค์)

นายกองค์การบริหารส่วนตำบลบัวลาย

ตารางแสดงวงเงินงบประมาณที่ได้รับจัดสรรและราคากลางในงานจ้างก่อสร้าง

๑. ชื่อโครงการ .โครงการปรับปรุงอาคารโดมเอนกประสงค์.อนต.บัวลาย

๒. หน่วยงานเจ้าของโครงการ. กองช่าง. องค์การบริหารส่วนตำบลบัวลาย

๓. วงเงินงบประมาณที่ได้รับจัดสรร....๑๓๙,๑๐๐.บาท

๔. ลักษณะงาน (โดยสังเขป)

๔.๑. โครงการก่อสร้างถนนคอนกรีตเสริมเหล็กบ้านป่าหวาย หมู่ที่ ๔ สายบ้านนางอำนวย เหมินชุดทด บ้านนายสมชาย แสงนารี ขนาดกว้าง ๔ เมตร ยาว ๑๓๓.๕๐ เมตร หนา ๐.๑๐ (พร้อมปักข้างทั้ง ๔ ด้าน หนา ๐.๑๐ เมตร รวม ๓.๗๒ ตารางเมตร) ป้ายประชาสัมพันธ์โครงการขณะดำเนินงาน จำนวน ๑ ป้าย และป้ายประชาสัมพันธ์โครงการ จำนวน ๑ ป้าย (รายละเอียดตามแบบแปลนที่ อบต.บัวลายกำหนด) ราคากลาง ๒๒๕,๙๕๙.๙๕๐ บาท (สองแสนสองหมื่นห้าพันเก้าร้อยห้าสิบบาทเก้าสิบลบาทเก้าสตางค์)

๔.๒.โครงการก่อสร้างถนนคอนกรีตเสริมเหล็กบ้านโนนสวรรค์ หมู่ที่ ๑๓ สายสวนนางบุญเหลือ ทะสุนทร-สวนนางสุภาพร ulye ขนาดกว้าง ๔ เมตร ยาว ๑๑๔ เมตร หนา ๐.๑๐ (ปักข้าง ๑ ข้าง ๑๙.๕๐ ตารางเมตร หนา ๐.๑๐ เมตร) พร้อมไหล่ทางลูกรังท้องถิ่นข้างละ ๐.๕๐ เมตร ป้ายประชาสัมพันธ์โครงการขณะดำเนินงาน จำนวน ๑ ป้าย และป้ายประชาสัมพันธ์โครงการ จำนวน ๑ ป้าย (รายละเอียดตามแบบแปลนที่ อบต.บัวลายกำหนด ราคากลาง ๒๐๐,๖๓๕.๖๒๐ บาท (สองแสนหกร้อยสามสิบบาทหกสิบลบาทสองสตางค์)

๕. ราคากลางคำนวณ ณ วันที่ ..๑๔.กุมภาพันธ์.๒๕๖๘...เป็นเงิน...๔๒๖,๕๙๕.๕๖๐...บาท

๕. บัญชีประมาณการราคากลาง

๕.๑ปร,๔.....

๕.๒ปร,๕.....

๕.๓

๕.๔

๖. รายชื่อคณะกรรมการกำหนดราคากลาง

๖.๑...นายสำราญ.อาษาพันธ์.....

๖.๒...นายสรวิฑู.รังชัย.....

๖.๓...นางสาวจริยา.ผิวสา.....

สรุปผลการประมาณราคากลางค่าก่อสร้าง

ส่วนราชการ องค์การบริหารส่วนตำบลบัวลาย อำเภอบัวลาย จังหวัดนครราชสีมา

โครงการ ก่อสร้างถนนคอนกรีตเสริมเหล็กสายบ้านนางอำนวย เมินขุนทด - บ้านนายสมชาย แสงนารี

ประเภท งานทาง

ปริมาณงาน ก่อสร้างถนนคอนกรีตเสริมเหล็กกว้าง 4.00 เมตร ยาว 133.50 เมตร หนา 0.10 เมตร (พร้อมปีกข้างทั้ง 4 ด้านหนา 0.10 เมตร รวม 3.72 ตารางเมตร)

สถานที่ดำเนินงาน บ้านป่าห้วย หมู่ที่ 4 ตำบลบัวลาย อำเภอบัวลาย จังหวัดนครราชสีมา

แบบแปลนและรายการ กองช่าง อบต.บัวลาย

ประจำปีงบประมาณ 2568

ประมาณราคาตามแบบ ปร.4 จำนวน 1 แผ่น

ประมาณราคาเมื่อวันที่ 14 กุมภาพันธ์ 2568

| ลำดับที่ | รายการ | ค่าวัสดุและค่าแรงงาน รวมเป็นเงิน(บาท) | Factor F | รวมค่าวัสดุก่อสร้าง (บาท) | หมายเหตุ |
|------------|-----------------------------------|---|----------|------------------------------|----------|
| 1 | ประเภทงานทาง(ใช้ Factor F งานทาง) | 165,634.76 | 1.3642 | 225,958.94 | |
| | เงื่อนไข | | | | |
| | เงินจ่ายล่วงหน้าจ่าย 0 % | | | | |
| | เงินประกันผลงานหัก 0 % | | | | |
| | ดอกเบี้ยเงินกู้ 7 % | | | | |
| | ภาษีมูลค่าเพิ่ม 7 % | | | | |
| 2 | ป้ายโครงการ จำนวน 1 ป้าย | - | - | - | |
| สรุป | รวมค่าก่อสร้างเป็นเงินทั้งสิ้น | | | 225,958.94 | |
| (ตัวอักษร) | | สองแสนสองหมื่นห้าพันเก้าร้อยห้าสิบบาทเก้าสิบลีตอง | | | |

ขนาดพื้นที่ 537.72 ตารางเมตร

เฉลี่ยราคาประมาณ 420.22 บาท/ตารางเมตร

(ลงชื่อ)



ประธานคณะกรรมการกำหนดราคากลาง

(นายสำราญ อาษาพันธ์)

ปลัดองค์การบริหารส่วนตำบลบัวลาย

(ลงชื่อ)



กรรมการกำหนดราคากลาง

(นายสรวิทย์ ธงชัย)

นายช่างโยธาชำนาญงาน

(ลงชื่อ)



กรรมการกำหนดราคากลาง

(นางสาวจริยา ผิวสา)

ผู้ช่วยนายช่างโยธา

สรุปผลการประมาณราคากลางค่าก่อสร้าง

ส่วนราชการ องค์การบริหารส่วนตำบลบัวลาย อำเภอบัวลาย จังหวัดนครราชสีมา

โครงการ ก่อสร้างถนนคอนกรีตเสริมเหล็กบ้านโนนสวรรค์ หมู่ที่ 13 สายสวนนางบุญเหลือ ทะสุนทร - สวนนางสุภาพร ลงเย

ประเภท งานทาง

ปริมาณงาน ขนาดกว้าง 4.00 เมตร ยาว 114.00 เมตร หนา 0.10 เมตร (ปีกข้าง 1 ข้าง 19.50 ตารางเมตร หนา 0.10 เมตร)พร้อมไหล่ทางลูกรังท้องถิ่นข้างละ 0.50 เมตร

สถานที่ดำเนินงาน สายสวนนางบุญเหลือ ทะสุนทร - สวนนางสุภาพร ลงเย หมู่ที่ 13 ตำบลบัวลาย อำเภอบัวลาย จังหวัดนครราชสีมา

แบบแปลนและรายการ กองช่าง อบต.บัวลาย

ประจำปีงบประมาณ 2568

ประมาณราคาตามแบบ ปร.4 จำนวน 1 แผ่น

ประมาณราคาเมื่อวันที่ 14 กุมภาพันธ์ 2568

| ลำดับที่ | รายการ | ค่าวัสดุและค่าแรงงาน รวมเป็นเงิน(บาท) | Factor F | รวมค่าวัสดุก่อสร้าง (บาท) | หมายเหตุ |
|----------|-----------------------------------|--|----------|------------------------------|----------|
| 1 | ประเภทงานทาง(ใช้ Factor F งานทาง) | 147,072.00 | 1.3642 | 200,635.62 | |
| | เงื่อนไข | | | | |
| | เงินจ่ายล่วงหน้าจ่าย 0 % | | | | |
| | เงินประกันผลงานหัก 0 % | | | | |
| | ดอกเบี้ยเงินกู้ 7 % | | | | |
| | ภาษีมูลค่าเพิ่ม 7 % | | | | |
| 2 | ป้ายโครงการ จำนวน 1 ป้าย | - | - | - | |
| สรุป | รวมค่าก่อสร้างเป็นเงินทั้งสิ้น | | | 200,635.62 | |

(ตัวอักษร)

สองแสนหกร้อยสามสิบห้าบาทหกสิบสองสตางค์

ขนาดพื้นที่ 475.50 ตารางเมตร

เฉลี่ยราคาประมาณ 421.95 บาท/ตารางเมตร

(ลงชื่อ)



ประธานคณะกรรมการกำหนดราคากลาง

(นายสำราญ อาษาพันธ์)

ปลัดองค์การบริหารส่วนตำบลบัวลาย

(ลงชื่อ)



กรรมการกำหนดราคากลาง

(นายสรวิทย์ ธงชัย)

นายช่างโยธาชำนาญงาน

(ลงชื่อ)



กรรมการกำหนดราคากลาง

(นางสาวจรรยา ผิวสา)

ผู้ช่วยนายช่างโยธา

ใบประมาณราคากลางค่าก่อสร้าง

ส่วนราชการ องค์การบริหารส่วนตำบลบัวลาย อำเภอบัวลาย จังหวัดนครราชสีมา

โครงการ ก่อสร้างถนนคอนกรีตเสริมเหล็กบ้านโนนสวรรค์ หมู่ที่ 13 สายสวนนางบุญเหลือ ทะสุนทร - สวนนางสุภาพร ลงเย

ปริมาณงาน ขนาดกว้าง 4.00 เมตร ยาว 114.00 เมตร หนา 0.10 เมตร (ปีกข้าง 1 ซ้าง 19.50 ตารางเมตร หนา 0.10 เมตร)พร้อมไหล่ทางลูกรังท้องถิ่นข้างละ 0.50 เมตร

สถานที่ดำเนินงาน สายสวนนางบุญเหลือ ทะสุนทร - สวนนางสุภาพร ลงเย หมู่ที่ 13 ตำบลบัวลาย อำเภอบัวลาย จังหวัดนครราชสีมา

ประจำปีงบประมาณ 2568

แบบแปลนและรายการ กองช่าง อบต.บัวลาย ประมาณการเมื่อวันที่ 14 กุมภาพันธ์ 2568 ประมาณการโดย นายสรวิฑู ังชัย

| ลำดับที่ | รายการ | จำนวน | หน่วย | ค่าวัสดุ/หน่วย | | ค่าแรง/หน่วย | | รวมราคา | หมายเหตุ |
|-------------------------|---|--------|-------|----------------|-----------|--------------|-----------|------------|--------------|
| | | | | ราคา | รวม | ราคา | รวม | | |
| 1 | งานเกรดปรับแต่งผิวจราจรเดิม | 589.50 | ตร.ม. | 0 | - | 3.76 | 2,216.52 | 2,216.52 | ราคาน้ำมัน |
| 2 | งานทรายรองพื้นหนา 0.05 ม. | 23.78 | ลบ.ม. | 470.00 | 11,174.25 | 112.00 | 2,662.80 | 13,837.05 | 33.21บ./ลิตร |
| 3 | งานคอนกรีต 240 กก./ตร.ซม. | 47.55 | ลบ.ม. | 1,902.95 | 90,485.27 | 327.00 | 15,548.85 | 106,034.12 | |
| 4 | งานตะแกรงเหล็ก 0.20*0.20*4มม. | 475.50 | ตร.ม. | 32.00 | 15,216.00 | 5.00 | 2,377.50 | 17,593.50 | |
| 5 | ค่าตัดรอยต่อคอนกรีตและหยอดยางมะตอย | 40.00 | เมตร | - | - | 24.12 | 964.80 | 964.80 | |
| 6 | งานเหล็กกลม 15 มม. | 43.69 | กก. | 21.12 | 922.74 | 3.60 | 157.29 | 1,080.03 | |
| 7 | งานเหล็กกลม 19 มม. | 7.79 | กก. | 20.36 | 158.62 | 3.10 | 24.15 | 182.78 | |
| 8 | ค่าแบบข้างคิดความยาว 2 ซ้าง | 228.00 | เมตร | 0.00 | - | 20.60 | 4,696.80 | 4,696.80 | |
| 9 | งานผิวทางจราจรลูกรังท้องถิ่นพร้อมเกรดเกลี่ย | 11.40 | ลบ.ม. | - | - | 40.91 | 466.40 | 466.40 | |
| (รวมค่าวัสดุ+ค่าแรงงาน) | | | | | | | | 147,072.00 | |

หมายเหตุ ใช้ราคากลางพานิชย์ จังหวัดนครราชสีมา เดือน มกราคม 2568

(ลงชื่อ)



ประธานคณะกรรมการกำหนดราคากลาง

(นายสำราญ อาษาพันธ์)

ปลัดองค์การบริหารส่วนตำบลบัวลาย

(ลงชื่อ)



กรรมการกำหนดราคากลาง

(นายสรวิฑู ังชัย)

นายช่างโยธาชำนาญงาน

(ลงชื่อ)



กรรมการกำหนดราคากลาง

(นางสาวจิริยา ผิวสา)

ผู้ช่วยนายช่างโยธา





โครงการก่อสร้างถนนคอนกรีตเสริมเหล็ก

สายบ้านนาอำนวยการ เป็นจุดตัด - บ้านนายสมชาย แสงนารู

บ้านป่าหวาย หมู่ที่ ๔ ตำบลบัวลาย อำเภอบัวลาย จังหวัดนครราชสีมา

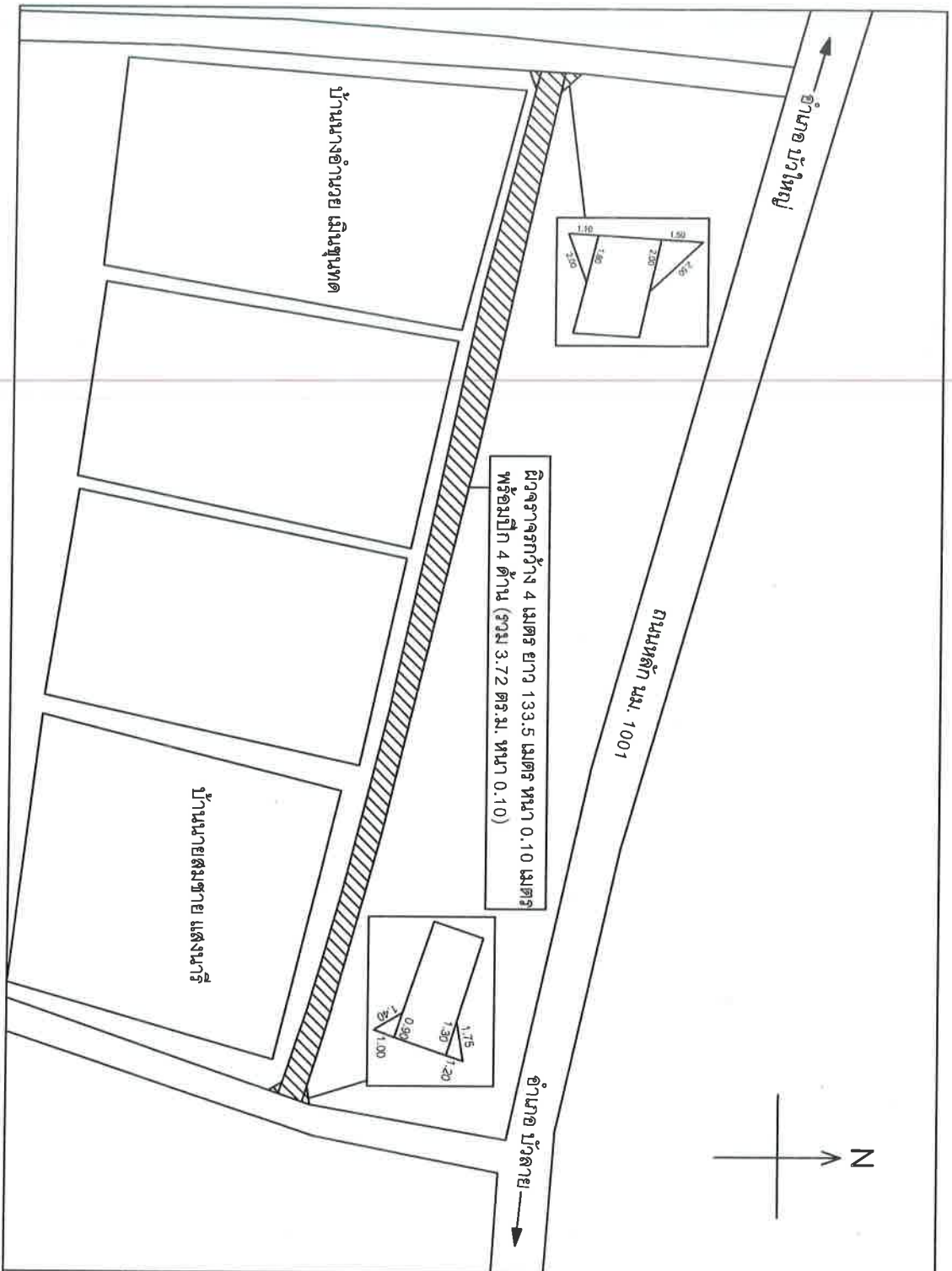
รายละเอียดตามแบบแปลนที่อบต.บัวลายกำหนดเลขที่..... ๕๗.....



| | |
|--|--|
|  | |
| โครงการ | |
| ก่อสร้างถนนคอนกรีตเสริมเหล็กบ้านหวาย | |
| สถานที่ก่อสร้าง | |
| จากหน้าบ้าน นางอภัย เมินขุนทด ถึง บ้าน นายสมชาย แสงวารี | |
| สำรวจ/เขียนแบบ | |
| (นาย สุราษฎร์ รงชัย) นายช่างโยธาชำนาญงาน หนตบ บัวลาย | |
| ตรวจสอบ | |
| (นาย สุราษฎร์ รงชัย) นายช่างโยธาชำนาญงาน ศึกษาราชการหนน ผู้ชำนาญการกองช่าง | |
| เห็นชอบ | |
| (นาย สุราษฎร์ รงชัย) รองปลัดองค์การบริหารส่วนตำบลบัวลาย ศึกษาราชการหนน ปลัดองค์การบริหารส่วนตำบลบัวลาย | |
| อนุมัติ | |
| (นาย สุราษฎร์ รงชัย) นายกองค์การบริหารส่วนตำบลบัวลาย | |

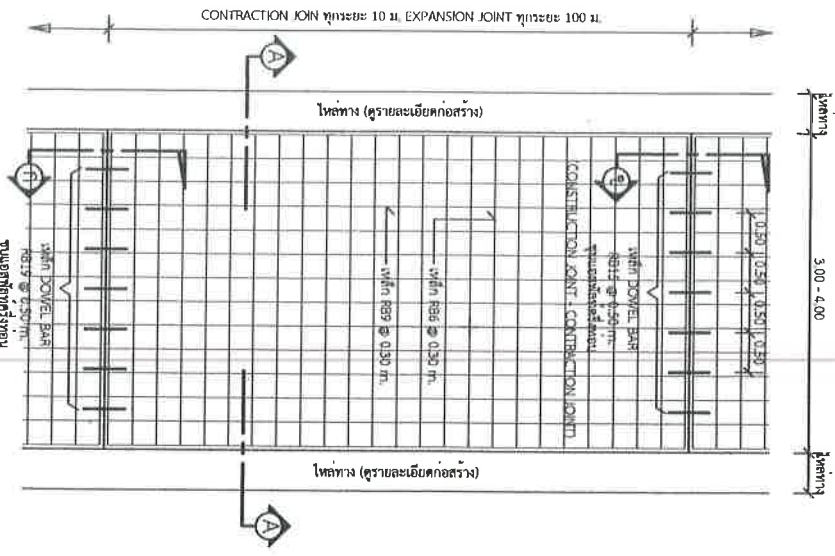

แบบพิมพ์ถาวร
(EXPANSION JOINT)
1 : 75

- รายการประกอบแบบ**
1. ส่วนขอบของท่อน้ำหนักที่ต่ำกว่า 10 ซม. และแรงอัด (COMPRESSIVE STRENGTH) ของคอนกรีต ตัวอย่างขนาด 1.5x1.5x1.5 ซม. ที่ 28 วันคิดไม่แยกค่า 240 กก./ตร.ซม.
 2. วัสดุทรายหยาบชนิดพิเศษขนาด 10 มม. หรือเทียบ ตาม มอก.479
 3. เหล็กดัดในเหล็กมาตรฐาน มอก.23 และ มอก.24
 4. ไม้ซุงที่กลึงเป็น WIRE MESH (มอก.237) ขนาด 4 มม. ϕ 10x10 มม. ขนาดได้ โดยให้รั้งจากผนังของรูปหล่อการก่อสร้าง และแรงจูงของไม้รั้งที่ติดกับตัวการ โดยการเปลี่ยนเหล็กดัดตามผนังจะทำงานระยะยาวและทำให้อ่างเปลี่ยนแปลง
 5. รางรับน้ำหนักของคอนกรีตในผนังและใช้ไม้เชื่อมไม้ในระนาบของคอนกรีตในผนัง
 6. ฝาครอบพลาสติกที่ตัดต่อยาวยาวขนาด 0.07 มม. ยาว 1.50 ม. ยาวเท่ากับส่วนกว้างของรางรับน้ำหนัก และยึดติดกับผนังด้วยกาวที่ทนน้ำและทนแดด
- หมายเหตุ: ฝาครอบพลาสติกที่ติดกับผนังจะเปลี่ยนเป็นฝาครอบพลาสติกที่ทนน้ำและทนแดด
- ปริมาณของทราย 1000 ตันต่อชั้น

รายการประกอบแบบ

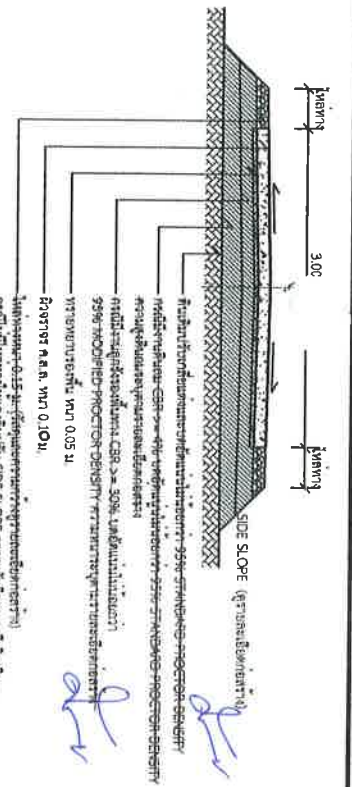

รูปตัด (A-A)
1 : 75

แบบขยาย (EXPANSION JOINT) ทุกระยะ 100 เมตร

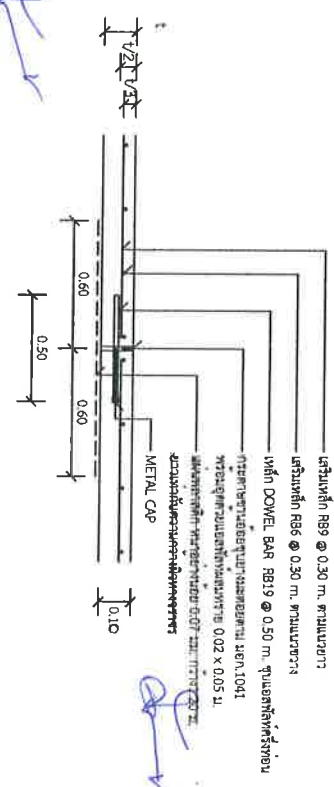

1 : 25

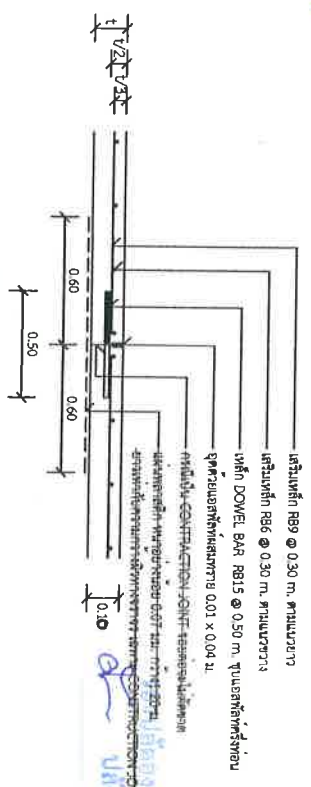

แบบขยาย (CONSTRUCTION JOINT) และ (CONSTRUCTION JOINT) ทุกระยะ 10 เมตร

1 : 25



ถูกต้อง
นายสุทธิพงศ์ บุญสงค์
วิศวกร
กรมการปกครองส่วนท้องถิ่น
จังหวัดนครราชสีมา

นางสาวอรุณรัตน์
ทอ.ม. 01-201

นางอรุณรัตน์ กนก ค.ส.ล. ททท. 0.10 ม.
ขนาดกว้าง 3.00 - 4.00 ม.

นายสุทธิพงศ์ บุญสงค์
วิศวกร

นายสุทธิพงศ์ บุญสงค์
วิศวกร

นายสุทธิพงศ์ บุญสงค์
วิศวกร

นายสุทธิพงศ์ บุญสงค์
วิศวกร

นายสุทธิพงศ์ บุญสงค์
วิศวกร

นายสุทธิพงศ์ บุญสงค์
วิศวกร

โครงการก่อสร้างของ.....

โครงการ.....

ปริมาณงาน.....

งบประมาณ.....บาท

วันเริ่มสัญญา.....วันสิ้นสุดสัญญา.....

ผู้รับจ้าง.....โทร.....

ผู้ควบคุมงาน.....โทร.....

ผู้ควบคุมงาน.....โทร.....

ขออธิบายในความไม่สะดวก

แบบขยายข้อความป้าย
มาตรา ๒๖ 1 : 10

รายละเอียดประกอบแบบ

- ระบุป้ายข้อความเฉพาะของโครงการหรือรายละเอียดอื่น
- ตัวอย่างการใช้ข้อความตามความเหมาะสมสามารถมองเห็นได้ชัดเจน
- ตำแหน่งการติดตั้งป้ายโครงการฯ และรายละเอียดอื่น
- ผู้ที่ได้กำหนดไว้แบบ ให้ผู้ควบคุมงานเป็นผู้กำหนด



องค์การบริหารส่วนท้องถิ่น
จังหวัดนครราชสีมา

แบบมาตรฐานเลขที่
ทอ.ผ.ด. 03-102

แบบ :

มาตรฐานของราชการส่วนท้องถิ่น

มาตรา ๒๖ 1

นายสุวิทย์ วัฒนศิริ
นายก อบจ. นครราชสีมา

นายสุวิทย์ วัฒนศิริ
นายก อบจ. นครราชสีมา

นายสุวิทย์ วัฒนศิริ
นายก อบจ. นครราชสีมา

นายสุวิทย์ วัฒนศิริ
นายก อบจ. นครราชสีมา

รองปลัด อบจ. นครราชสีมา ส่วนตำบล รักษาการนายก อบจ. นครราชสีมา

นายสุวิทย์ วัฒนศิริ
นายก อบจ. นครราชสีมา

นายก อบจ. นครราชสีมา ส่วนตำบลบ้านกล้วย

หน้า 1 จาก 1



องค์การปกครองส่วนท้องถิ่น
จังหวัดนครราชสีมา

แบบมาตรฐานเลขที่
ทล.มม. 03-101

มาตรฐานบังคับกรมการคลัง

กระทรวง
มหาดไทย

กรมการคลัง
กรมการคลัง

กระทรวง

กรมการคลัง
กรมการคลัง
ทล.มม. 03-101

ผู้เสนอ

นายอัครวิทย์ ขาวเพชร
นายอัครวิทย์ ขาวเพชร

รองปลัดองค์การบริหารส่วนตำบล รักษาการนายก อบจ.นครราชสีมา
ปลัดองค์การบริหารส่วนตำบล บึงบัวลอย

นายสุเทพพงศ์ บุญสงค์
นายสุเทพพงศ์ บุญสงค์

นายกองค์การบริหารส่วนตำบลบ้านกล้วย

| | |
|--|-------|
| ชื่อหน่วยงาน | |
| โครงการ : | |
| ขนาด : | |
| งบประมาณ : | |
| ที่มาของงบประมาณ : | |
| ระยะเวลาค่าประเมินสัญญา.....ปี | |
| เริ่มต้น : | |
| สิ้นสุด : | |
| ดำเนินการจากเงินภาษีของทาง "โปรดช่วยกันรักษา" | |
| หากพบความชำรุดบกพร่อง แจ้ง โทร. | |

แบบขอย้ายข้อความป้าย

มาตราฐาน 1 : 10

รายการประกอบแบบ

1. เสา ฐานบัวตามหลัง ไม้ทาสีกับสีเขียว
2. ฐานบัวตามหน้าทาสีสีน้ำตาลแบบง
3. สีฉาบให้สีตามความเหมาะสม

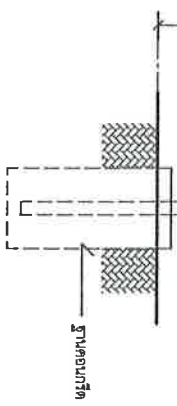
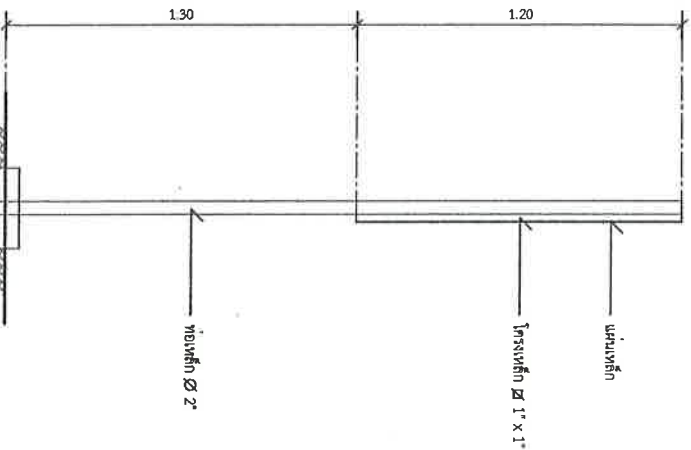

รูปด้านขวา
มาตราฐาน 1 : 20

รูปด้านหลัง
มาตราฐาน 1 : 20



โครงการก่อสร้างหอสมุดศรีมหาเมถุนบ้านโนนสวรรค์

สายสวนนางเบญจมาศ อัญญา - สว.น.น. - สว.น.น. - สว.น.น.

พื้นที่ ๑๓ ตำบลบัวลาย อำเภอบัวลาย จังหวัดนครราชสีมา

รายละเอียดตามแบบแปลนที่อบต.บัวลายกำหนดเลขที่.....๕๐.....

โครงการก่อสร้างถนนคอนกรีตเสริมเหล็กบ้านโนนสวรรค์ หมู่ที่ 13
 ตำบลนางภูมณี อ.พะสุพรรณ - ต.นางสุภาพฯ จ.ฉะ

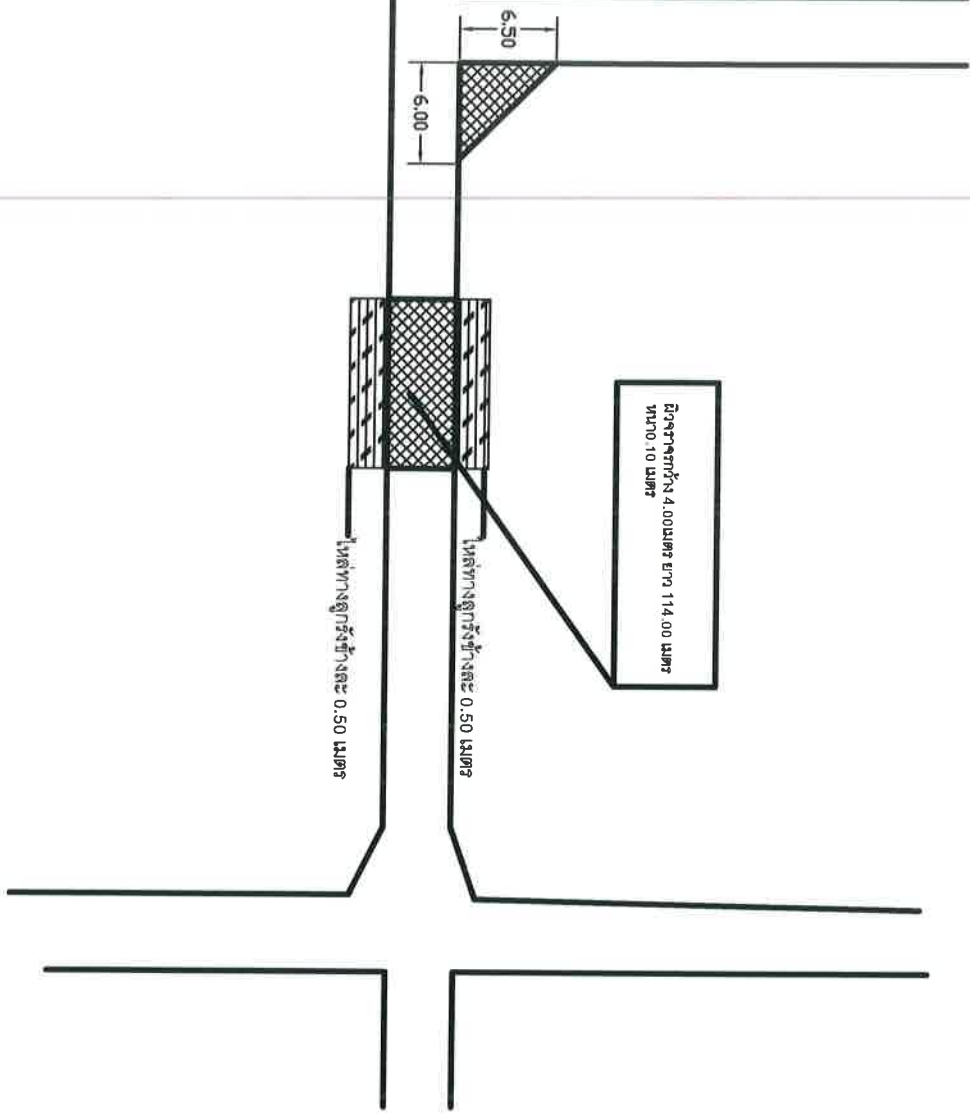
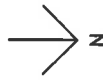

ผิวจราจรกว้าง 4.00 เมตร ยาว 1.14 เมตร
 หน้า 10 เมตร

ไหล่ทางสูงกว้างข้างละ 0.50 เมตร
 ไหล่ทางสูงกว้างข้างละ 0.50 เมตร



โครงการ

ก่อสร้างถนนคอนกรีตเสริมเหล็กบ้านโนนสวรรค์ หมู่ที่ 13
 ตำบลนางภูมณี อ.พะสุพรรณ - ต.นางสุภาพฯ จ.ฉะ

สถานที่ก่อสร้าง

บ้านโนนสวรรค์ หมู่ที่ 13

สำรวจ/เขียนแบบ

(นายสุราษฎร์ ธงชัย)

นายช่างโยธาชำนาญงาน อบต.โนนสะอาด

ตรวจสอบ

(นายสุราษฎร์ ธงชัย)

นายช่างโยธาชำนาญงาน วิศวกรรมสถาน
 ผู้ชำนาญการก่อสร้าง

รับทราบ

(นายสุราษฎร์ ธงชัย)

รองปลัดองค์การบริหารส่วนตำบลโนนสะอาด วิศวกรรมสถาน
 ผู้ชำนาญการก่อสร้างตำบลโนนสะอาด

อนุมัติ

(นายสุทธิพงษ์ บุญสงค์)

นายกองค์การบริหารส่วนตำบลโนนสะอาด

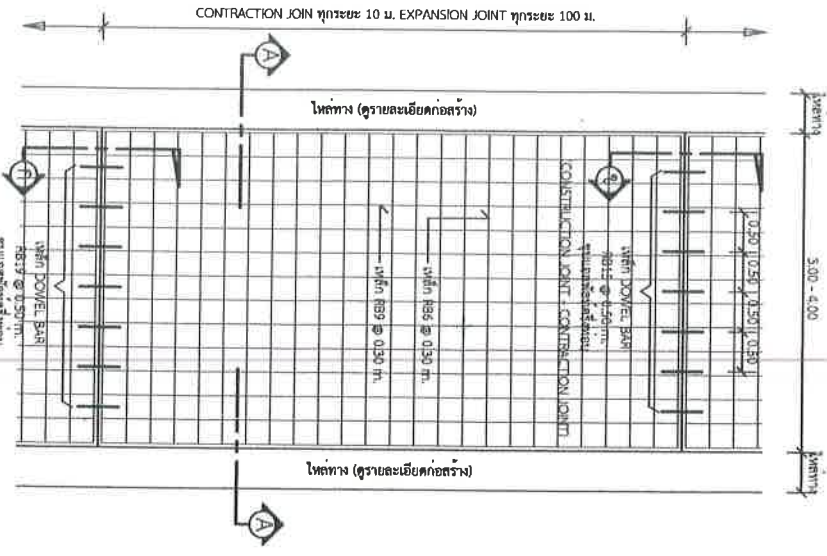

รายการประกอบแบบ

1. ส่วนขยายของผิวถนนกว้างกว่า 10 ซม. และแรงอัด (COMPRESSIVE STRENGTH) ของคอนกรีตที่คิดคำนวณจาก 15x15x15 ซม. ที่ 28 วันต้องน้อยกว่า 240 กก./ตร.ซม.
 2. วัสดุขยายคอนกรีตที่รับแรงดึงทุกจุดให้พร้อม ตาม มอก. 479
 3. เหล็กดัดในเหล็กมาตรฐาน มอก. 23 และ มอก. 24
 4. เหล็กตีเกลียว WIRE MESH (มอก. 737) ขนาด 4 มม. ๑๐ ซม. ถึง ๖ มม. ๖ ซม. โดยให้รั้งตำแหน่งในบริเวณของภาพทุกจุด และแรงดึงของเหล็กที่รับดึงต้องเป็นเท่ากัน โดยการเชื่อมแบบเกล็ดกลัดไปตลอด ทำให้ระยะวางและตำแหน่งต่างเปลี่ยนแปลง
- วิธีการทำผิวจราจรคอนกรีตที่รองรับการจราจรที่รับแรงดึงและรับแรงอัดของคอนกรีตที่รับแรงดึงและรับแรงอัด
- เหล็กดัดต้องตั้งในแนว ๑-๖ มม.
 - ส่วนขยายของผิวจราจรต้องวางห่าง ๑๐ ซม. ระหว่างช่วง
 - ผิวจราจรที่รองรับการจราจรที่รับแรงดึงและรับแรงอัดต้องทำเป็นชั้นเดียว
 - ผิวจราจรที่รองรับการจราจรที่รับแรงดึงและรับแรงอัดต้องทำเป็นชั้นเดียว
 - ผิวจราจรที่รองรับการจราจรที่รับแรงดึงและรับแรงอัดต้องทำเป็นชั้นเดียว
 - ผิวจราจรที่รองรับการจราจรที่รับแรงดึงและรับแรงอัดต้องทำเป็นชั้นเดียว
 - ผิวจราจรที่รองรับการจราจรที่รับแรงดึงและรับแรงอัดต้องทำเป็นชั้นเดียว

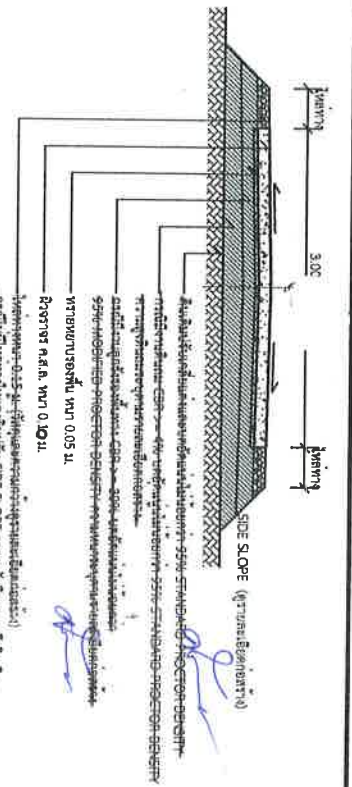

รูปตัด

แบบขยาย (EXPANSION JOINT) ทุกระยะไม่เกิน 100 เมตร

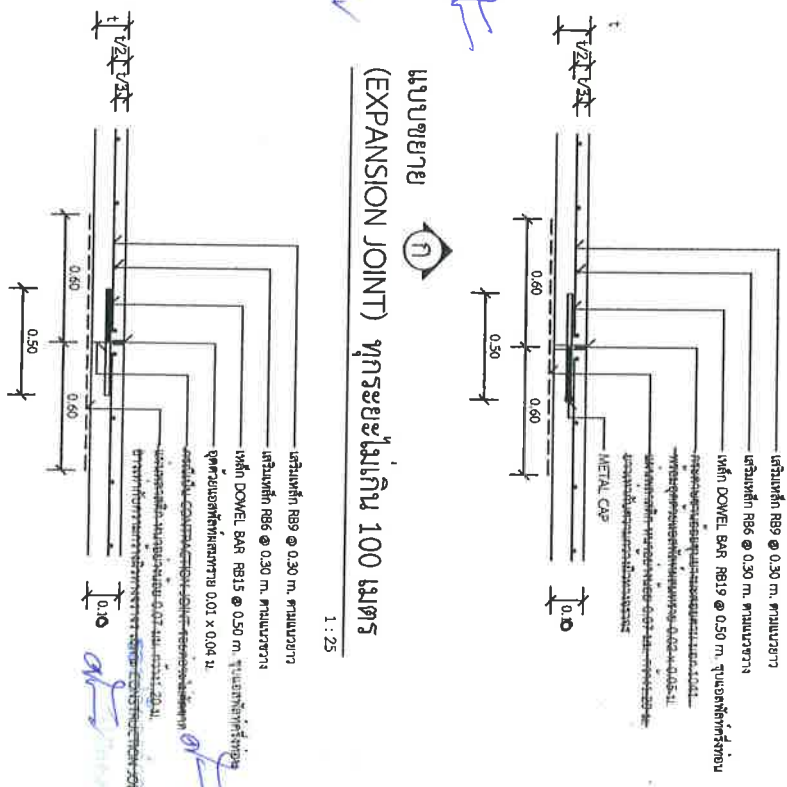

แบบขยาย CONSTRUCTION JOINT และ CONTRACTION JOINT ทุกระยะ 10 เมตร

นายสุทธิพงษ์ บัญญัติ
นายกองศักดิ์การประสิทธิ์
นายสุทธิพงษ์ บัญญัติ
นายกองศักดิ์การประสิทธิ์



ถูกต้องปกครองส่วนท้องถิ่น
จังหวัดนครราชสีมา

นางมาตุรฐนิตต์
พ.ศ. ๒๕๖๑

นางอรุณภา อภินันท์
พ.ศ. ๒๕๖๑

นายสุทธิพงษ์ บัญญัติ

นายกองศักดิ์การประสิทธิ์

นายสุทธิพงษ์ บัญญัติ

นายกองศักดิ์การประสิทธิ์

โครงการก่อสร้างของ.....

โครงการ.....

ปริมาณงาน.....

งบประมาณ..... บาท

วันเริ่มสัญญา..... วันสิ้นสุดสัญญา.....

ผู้รับจ้าง..... โทร.....

ผู้ควบคุมงาน..... โทร.....

ผู้ควบคุมงาน..... โทร.....

ขออภัยในความไม่สะดวก

แบบขยายข้อความป้าย
มาตรา ๒๖
1 : 10

รายละเอียดประกอบแบบ

- วัสดุป้ายตามขนาดของธงตามระยะเวลาก่อสร้าง
- ค่าจ้างให้ช่างตามขนาดของธงตามระยะเวลาที่ติดตั้ง
- ค่าขนส่งวัสดุป้ายไปยังสถานที่ก่อสร้าง และรายละเอียดอื่น
- ค่าติดตั้งป้ายแบบ ให้อายุการใช้งานที่ยาวนาน



องค์การบริหารส่วนท้องถิ่น
จังหวัดนครราชสีมา

แบบมาตรฐานเลขที่
ทอ.ม. 05-102

เลขที่ :

มาตรฐานแบบร่างที่จัดทำโดยกรมการ

มาตรา ๒๖

นายสุเทพ วัฒน...

นายสุเทพ วัฒน...

เลขที่

หน้า 1 จาก 1

นายสุเทพ วัฒน...

นายกองค์การบริหารส่วนตำบล...

ใบประมาณราคากลางค่าก่อสร้าง

ส่วนราชการ องค์การบริหารส่วนตำบลบัวลาย อำเภอบัวลาย จังหวัดนครราชสีมา

โครงการ ก่อสร้างถนนคอนกรีตเสริมเหล็กสายบ้านนางอำนวย เมินขุนทด - บ้านนายสมชาย แสงนารี

ปริมาณงาน ก่อสร้างถนนคอนกรีตเสริมเหล็กกว้าง 4.00 เมตร ยาว 133.50 เมตร หนา 0.10 เมตร (พร้อมปิกข้างทั้ง 4 ด้านหนา 0.10 เมตร รวม 3.72 ตารางเมตร)

สถานที่ดำเนินงาน บ้านป่าหวาย หมู่ที่ 4 ตำบลบัวลาย อำเภอบัวลาย จังหวัดนครราชสีมา

ประจำปีงบประมาณ 2568

แบบแปลนและรายการ กองช่าง อบต.บัวลาย ประมาณการเมื่อวันที่ 14 กุมภาพันธ์ 2568 ประมาณการโดย นายสรวิทย์ ธงชัย

| ลำดับที่ | รายการ | จำนวน | หน่วย | ค่าวัสดุ/หน่วย | | ค่าแรง/หน่วย | | รวมราคา | หมายเหตุ |
|-------------------------|------------------------------------|--------|-------|----------------|------------|--------------|-----------|------------|--------------|
| | | | | ราคา | รวม | ราคา | รวม | | |
| 1 | งานเกรดปรับแต่งผิวจราจรเดิม | 537.72 | ตร.ม. | 0 | - | 3.76 | 2,021.83 | 2,021.83 | ราคาน้ำมัน |
| 2 | งานทรายรองพื้นหนา 0.05 ม. | 26.89 | ลบ.ม. | 470.00 | 12,636.42 | 112.00 | 3,011.23 | 15,647.65 | 33.21บ./ลิตร |
| 3 | งานคอนกรีต 240 กก./ตร.ชม. | 53.77 | ลบ.ม. | 1,902.95 | 102,325.43 | 327.00 | 17,583.44 | 119,908.87 | |
| 4 | งานตะแกรงเหล็ก 0.20*0.20*4มม. | 537.72 | ตร.ม. | 32.00 | 17,207.04 | 5.00 | 2,688.60 | 19,895.64 | |
| 5 | ค่าตัดรอยต่อคอนกรีตและหยอดยางมะตอย | 48.00 | เมตร | - | - | 24.12 | 1,157.76 | 1,157.76 | |
| 6 | งานเหล็กกลม 15 มม. | 53.40 | กก. | 21.12 | 1,127.80 | 3.60 | 192.24 | 1,320.04 | |
| 7 | งานเหล็กกลม 19 มม. | 7.79 | กก. | 20.36 | 158.62 | 3.10 | 24.15 | 182.78 | |
| 8 | งานเหล็กข้ออ้อย 16 มม. | 0.00 | กก. | 19.36 | - | 3.60 | - | - | |
| 9 | ค่าแบบข้างคิดความยาว 2 ข้าง | 267.00 | เมตร | - | - | 20.60 | 5,500.20 | 5,500.20 | |
| (รวมค่าวัสดุ+ค่าแรงงาน) | | | | | | | | 165,634.76 | |

หมายเหตุ ใช้ราคากลางพาณิชย์ จังหวัดนครราชสีมา เดือน มกราคม 2568

(ลงชื่อ)



ประธานคณะกรรมการกำหนดราคากลาง

(นายสำราญ อาษาพันธ์)

ปลัดองค์การบริหารส่วนตำบลบัวลาย

(ลงชื่อ)



กรรมการกำหนดราคากลาง

(นายสรวิทย์ ธงชัย)

นายช่างโยธาชำนาญงาน

(ลงชื่อ)



กรรมการกำหนดราคากลาง

(นางสาวจริยา ผิวสา)

ผู้ช่วยนายช่างโยธา