



ประกาศองค์การบริหารส่วนตำบลบัวลาย อำเภอบัวลาย จังหวัดนครราชสีมา
เรื่อง เปิดเผยแพร่ราคากลางงานก่อสร้าง

ด้วยองค์การบริหารส่วนตำบลบัวลาย จะดำเนินการจัดจ้างโครงการซ่อมเทพื้นถนนคอนกรีตเสริมเหล็กบ้านหนองไฮ หมู่ที่ ๑๒ สวนนายทองดำ กตสาพรมา-สวนนายอวนทอง ไพโรบิ่ง

๑. โครงการซ่อมเทพื้นถนนคอนกรีตเสริมเหล็กบ้านหนองไฮ หมู่ที่ ๑๒ สวนนายทองดำ กตสาพรมา-สวนนายอวนทอง ไพโรบิ่ง ขนาดกว้าง ๕.๐๐ เมตร ยาว ๒๔๘.๐๐ เมตร หนา ๐.๑๐ เมตร ป้ายประชาสัมพันธ์โครงการขณะดำเนินงาน จำนวน ๑ ป้าย และป้ายประชาสัมพันธ์โครงการ จำนวน ๑ ป้าย (รายละเอียดตามแบบแปลนที่ อบต.บัวลายกำหนด) ราคากลาง ๔๗๔,๘๒๖.๗๖ บาท (สี่แสนเจ็ดหมื่นสี่พันแปดร้อยยี่สิบหกบาทเจ็ดสิบหกสตางค์) เพื่อให้เป็นไปตามพระราชบัญญัติการจัดซื้อจัดจ้างและการบริหารพัสดุภาครัฐ พ.ศ.๒๕๖๐ มาตรา ๖๓ บัญญัติว่า “ภายใต้บังคับมาตรา ๖๒ ให้หน่วยงานของรัฐประกาศรายละเอียดข้อมูลราคากลางและการคำนวณในระบบเครือข่ายสารสนเทศของกรมบัญชีกลางตามวิธีการที่กรมบัญชีกลางกำหนด และตามพระราชบัญญัติประกอบรัฐธรรมนูญว่าด้วยการป้องกันและปราบปรามการทุจริต พ.ศ.๒๕๖๑ กำหนดให้หน่วยงานของรัฐประกาศรายละเอียดข้อมูลราคากลางและการคำนวณราคากลางสำหรับการจัดซื้อจัดจ้างที่มีวงเงินเกิน ๕๐๐,๐๐๐ บาท ไว้ในเว็บไซต์ของหน่วยงานของรัฐและเว็บไซต์ศูนย์ข้อมูลการจัดซื้อจัดจ้างภาครัฐ www.gprocurement.go.th เพื่อให้ประชาชนสามารถตรวจดูได้นั้น องค์การบริหารส่วนตำบลบัวลาย ได้ปิดประกาศราคากลางและการคำนวณราคากลางโครงการดังกล่าวข้างต้น ณ ที่ทำการองค์การบริหารส่วนตำบลบัวลาย และ www.bualai.go.th.com และในระบบข้อมูลอิเล็กทรอนิกส์ทางเว็บไซต์ของกรมบัญชีกลาง (www.gprocurement.go.th) เรียบร้อยแล้ว

จึงเรียนมาเพื่อทราบโดยทั่วกัน

ประกาศ ณ วันที่ ๑๘ เดือน กุมภาพันธ์ พ.ศ. ๒๕๖๘

(นายสุทธิพงศ์ บุญสงค์)

นายกองค์การบริหารส่วนตำบลบัวลาย

ตารางแสดงวงเงินงบประมาณที่ได้รับจัดสรรและราคากลางในงานจ้างก่อสร้าง

๑. ชื่อโครงการ โครงการซ่อมแซมทาสีถนนคอนกรีตเสริมเหล็กบ้านหนองไฮ หมู่ที่ ๑๒ สวนนายทองดำ กตสวพรมมา-
สวนนายอวนทอง ไพรบึง

๒. หน่วยงานเจ้าของโครงการ กองช่าง องค์การบริหารส่วนตำบลบัวลาย

๓. วงเงินงบประมาณที่ได้รับจัดสรร ๔๗๔,๕๐๐.- บาท

๔. ลักษณะงาน (โดยสังเขป)

๔.๑. ๑. โครงการซ่อมแซมทาสีถนนคอนกรีตเสริมเหล็กบ้านหนองไฮ หมู่ที่ ๑๒ สวนนายทองดำ กตสวพรมมา-สวนนาย
อวนทอง ไพรบึง ขนาดกว้าง ๕.๐๐ เมตร ยาว ๒๔๘.๐๐ เมตร หน้า ๑.๑๐ เมตร ป้ายประชาสัมพันธ์โครงการขณะดำเนินงาน
จำนวน ๑.ป้าย และป้ายประชาสัมพันธ์โครงการ จำนวน ๑.ป้าย (รายละเอียดตามแนบแปลนที่ อบต.บัวลายกำหนด)

๕. ราคากลางคำนวณ ณ วันที่ ๑๘ กุมภาพันธ์ ๒๕๖๘...เป็นเงิน ๔๗๔,๕๐๐.๗๖.- บาท

๕. บัญชีประมาณการราคากลาง

๕.๑. ปร.๔.....

๕.๒. ปร.๕.....

๕.๓.....

๕.๔.....

๖. รายชื่อคณะกรรมการกำหนดราคากลาง

๖.๑. นายสำราญ อาษาพันธ์.....

๖.๒. นายสุราวุฒิ ตั้งชัย.....

๖.๓. นางสาวจริยา ผิวสา.....

สรุปผลการประมาณราคากลางค่าก่อสร้าง

ส่วนราชการ องค์การบริหารส่วนตำบลบัวลาย อำเภอบัวลาย จังหวัดนครราชสีมา

โครงการ ซ่อมเทห์ถนนคอนกรีตเสริมเหล็กบ้านหนองไฮ หมู่ที่ 12 สวณนายทองดำ กตสาพรมมา - สวณนายอวนทอง ไพรบึง

ประเภท งานทาง

ปริมาณงาน ซ่อมเทห์ถนนคอนกรีตเสริมเหล็กขนาดกว้าง 5.00 เมตร ยาว 248.00 เมตร ทน 0.10 เมตร

สถานที่ดำเนินงาน สวณนายทองดำ กตสาพรมมา - สวณนายอวนทอง ไพรบึง หมู่ที่ 12 ตำบลบัวลาย อำเภอบัวลาย จังหวัดนครราชสีมา

แบบแปลนและรายการ กองช่าง อบต.บัวลาย

ประจำปีงบประมาณ 2568

ประมาณราคาตามแบบ ปร.4 จำนวน 1 แผ่น

ประมาณราคาเมื่อวันที่ 18 กุมภาพันธ์ 2568

ลำดับที่	รายการ	ค่าวัสดุและค่าแรงงาน รวมเป็นเงิน(บาท)	Factor F	รวมค่าวัสดุก่อสร้าง (บาท)	หมายเหตุ
1	ประเภทงานทาง(ใช้ Factor F งานทาง)	348,062.43	1.3642	474,826.76	
	เงื่อนไข				
	เงินจ่ายล่วงหน้าจ่าย 0 %				
	เงินประกันผลงานหัก 0 %				
	ดอกเบี้ยเงินกู้ 7 %				
	ภาษีมูลค่าเพิ่ม 7 %				
2	ป้ายโครงการ จำนวน 1 ป้าย	-	-	-	
สรุป	รวมค่าก่อสร้างเป็นเงินทั้งสิ้น			474,826.76	
(ตัวอักษร)	สี่แสนเจ็ดหมื่นสี่พันแปดร้อยยี่สิบหกบาทเจ็ดสิบหกสตางค์				

ขนาดพื้นที่ 1,240.00 ตารางเมตร

เฉลี่ยราคาประมาณ 382.92 บาท/ตารางเมตร

(ลงชื่อ)



ประธานคณะกรรมการกำหนดราคากลาง

(นายสำราญ อาษาพันธ์)

ปลัดองค์การบริหารส่วนตำบลบัวลาย

(ลงชื่อ)



กรรมการกำหนดราคากลาง

(นายสรวิฑูฒิ ธงชัย)

นายช่างโยธาชำนาญงาน

(ลงชื่อ)



กรรมการกำหนดราคากลาง

(นางสาวจริยา ผิวสา)

ผู้ช่วยนายช่างโยธา

ใบประมาณราคากลางค่าก่อสร้าง

ส่วนราชการ องค์การบริหารส่วนตำบลบัวลาย อำเภอบัวลาย จังหวัดนครราชสีมา

โครงการ ซ่อมเทพื้นถนนคอนกรีตเสริมเหล็กบ้านหนองไฮ หมู่ที่ 12 สวนนายทองดำ กตสาพรมา - สวนนายอวนทอง ไพรบึง

ปริมาณงาน ซ่อมเทพื้นถนนคอนกรีตเสริมเหล็กขนาดกว้าง 5.00 เมตร ยาว 248.00 เมตร หนา 0.10 เมตร

สถานที่ดำเนินงาน สวนนายทองดำ กตสาพรมา - สวนนายอวนทอง ไพรบึง หมู่ที่ 12 ตำบลบัวลาย อำเภอบัวลาย จังหวัดนครราชสีมา

ประจำปีงบประมาณ 2568

แบบแปลนและรายการ กองช่าง อบต.บัวลาย ประมาณการเมื่อวันที่ 18 กุมภาพันธ์ 2568 ประมาณการโดย นายสรวิทย์ รัชชัย

ลำดับที่	รายการ	จำนวน	หน่วย	ค่าวัสดุ/หน่วย		ค่าแรง/หน่วย		รวมราคา	หมายเหตุ
				ราคา	รวม	ราคา	รวม		
1	งานเกรดปรับแต่งผิวจราจรเดิม	0.00	ตร.ม.	0	-	3.76	-	-	ราคาน้ำมัน
2	งานทรายรองพื้นหนา 0.05 ม.	0.00	ลบ.ม.	470.00	-	112.00	-	-	33.21บ./ลิตร
3	งานคอนกรีต 240 กก./ตร.ซม.	124.00	ลบ.ม.	1,902.95	235,965.80	327.00	40,548.00	276,513.80	
4	งานตะแกรงเหล็ก 0.20*0.20*4มม.	1,240.00	ตร.ม.	32.00	39,680.00	5.00	6,200.00	45,880.00	
5	ค่าตัดรอยต่อคอนกรีตและหยอดยางมะตอย	115.00	เมตร	-	-	24.12	2,773.80	2,773.80	
6	งานเหล็กกลม 15 มม.	131.07	กก.	21.12	2,768.23	3.60	471.86	3,240.09	
7	งานเหล็กกลม 19 มม.	20.03	กก.	20.36	407.89	3.10	62.11	470.00	
8	งานเหล็กข้ออ้อย 16 มม.	390.56	กก.	19.36	7,561.14	3.60	1,406.00	8,967.14	
9	ค่าแบบข้างคิดความยาว 2 ซ้ำ	496.00	เมตร	-	-	20.60	10,217.60	10,217.60	
(รวมค่าวัสดุ+ค่าแรงงาน)								348,062.43	

หมายเหตุ ใช้ราคากลางพาณิชย์ จังหวัดนครราชสีมา เดือน มกราคม 2568

(ลงชื่อ)



ประธานคณะกรรมการกำหนดราคากลาง

(นายสำราญ อาษาพันธ์)

ปลัดองค์การบริหารส่วนตำบลบัวลาย

(ลงชื่อ)



กรรมการกำหนดราคากลาง

(นายสรวิทย์ รัชชัย)

นายช่างโยธาชำนาญงาน

(ลงชื่อ)



กรรมการกำหนดราคากลาง

(นางสาวจริยา ผิวสา)

ผู้ช่วยนายช่างโยธา



โครงการซ่อมแท็บเล็ตนักเรียนศรีสะเกษบ้านหนองไฮ

หมู่ที่ ๑๒ สว.นายทองดี กตสาพรสีมา – สว.นายอานทอง ไพรบึง
ตำบลบัวลาย อำเภอบัวลาย จังหวัดนครราชสีมา

รายละเอียดตามแบบแปลนที่อบต.บัวลายกำหนดเลขที่.....๑๑.....

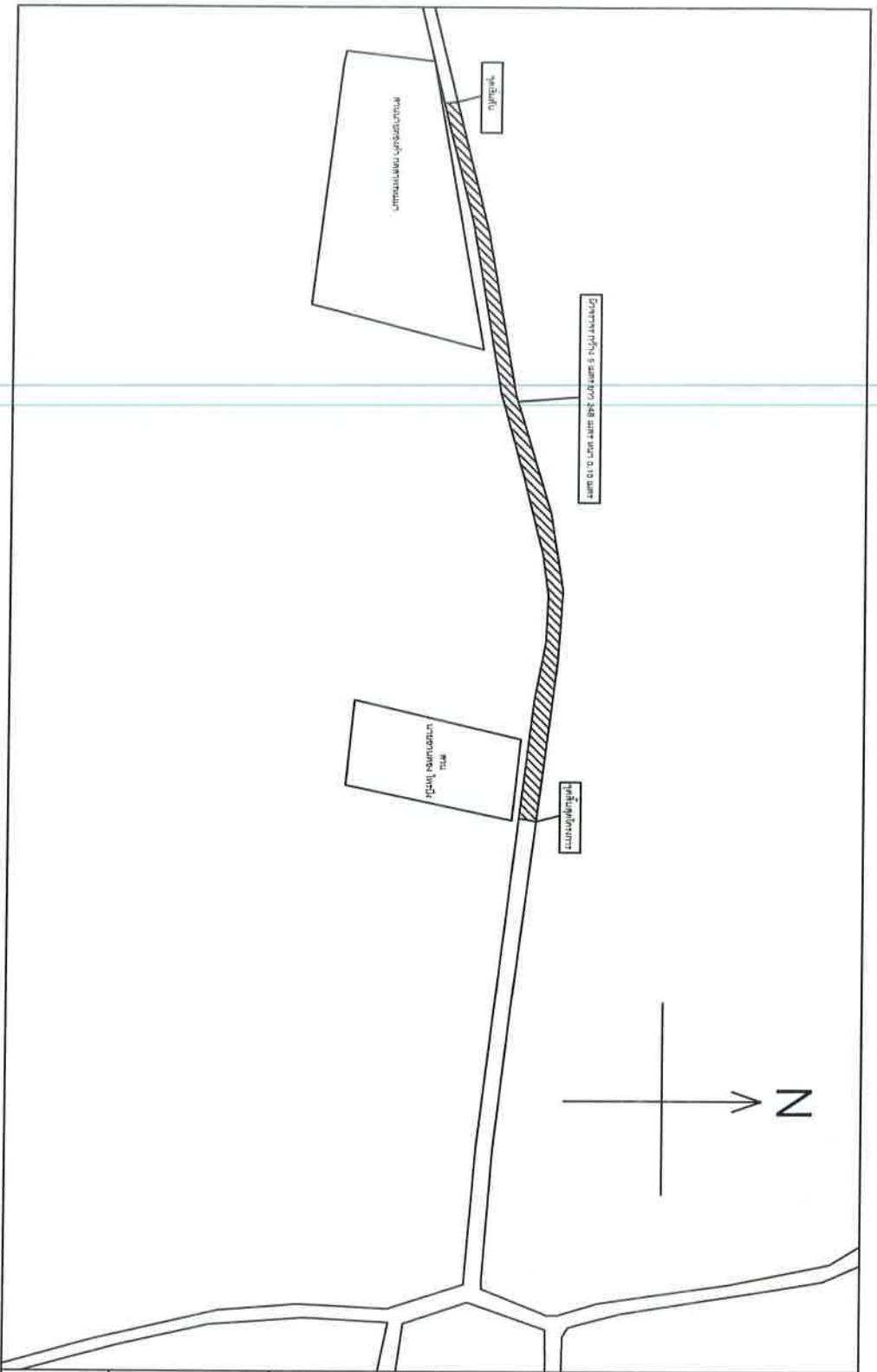

โครงการ

ส่งเสริมการค้าและการลงทุนระหว่างประเทศ

สถานที่ก่อสร้าง

จาก ส่วนนายเอกคำ ทัศนทานมงคล 85 ส่วนนายเอกดวง ไทศรี

ผู้ว่าฯ/ผู้ยินยอม

(นาย ศาสวุฒิ ธีรชัย)

นายสงัดใจธำมาสน์นางนงนุช ธีรชัย

ตรวจดู/ผู้ยินยอม

(นาย ศาสวุฒิ ธีรชัย)

นายสงัดใจธำมาสน์นางนงนุช ธีรชัย

เห็นชอบ

(นาย ศาสวุฒิ ธีรชัย)

นางสงัดใจธำมาสน์นางนงนุช ธีรชัย

อนุมัติ

(นาย ศาสวุฒิ ธีรชัย)

นายสงัดใจธำมาสน์นางนงนุช ธีรชัย



รายการประกอบแบบ

1. ตะปูเหล็กกลมเส้นผ่าศูนย์กลาง 10 มม. และเหล็ก COMPRESSIVE STRENGTH ของเหล็กเสริมขนาด 15x15x15 มม. ที่ 28 วันต้องไม่น้อยกว่า 240 กก./ตร.ซม.
2. วัสดุของคอนกรีตตามชนิดที่ระบุในตาราง ตาม เนท 479
3. เหล็กเสริมใช้เส้นผ่าศูนย์กลาง 23 และ 26 มม. 24
4. ใช้เหล็กโครงร่าง WIRE MESH (ขนาด 33x) ขนาด 4 มม. @ 10x10 ซม. เทปตี โดยให้วัสดุเสริมตรงในร่องรูปแนวจากสู่ทิศ และแรงยึดเหนี่ยวใช้วัสดุยึดเหนี่ยวในการ โดยการใช้งานจะต้องมีกำลังไม่ตกต่ำในระยะเวลา และหากมีการเปลี่ยนแปลง
5. การก่อสร้างจะต้องหลีกเลี่ยงการที่จะเกิดแรงเสียดทานและการเคลื่อนที่ของวัสดุที่ก่อสร้างโดยที่
6. เหล็กเสริมที่จะใช้จะต้องมีคุณสมบัติตามที่กำหนดไว้ในข้อกำหนดและมาตรฐานการก่อสร้างที่ต้องปฏิบัติตามข้อกำหนดในข้อกำหนดและมาตรฐานการก่อสร้างที่เกี่ยวข้อง
7. การก่อสร้างจะต้องปฏิบัติตามข้อกำหนดที่เกี่ยวข้องกับเหล็กเสริมที่ใช้
8. การก่อสร้างจะต้องปฏิบัติตามข้อกำหนดที่เกี่ยวข้องกับเหล็กเสริมที่ใช้
9. การก่อสร้างจะต้องปฏิบัติตามข้อกำหนดที่เกี่ยวข้องกับเหล็กเสริมที่ใช้
10. การก่อสร้างจะต้องปฏิบัติตามข้อกำหนดที่เกี่ยวข้องกับเหล็กเสริมที่ใช้

แปลนพื้นถนน

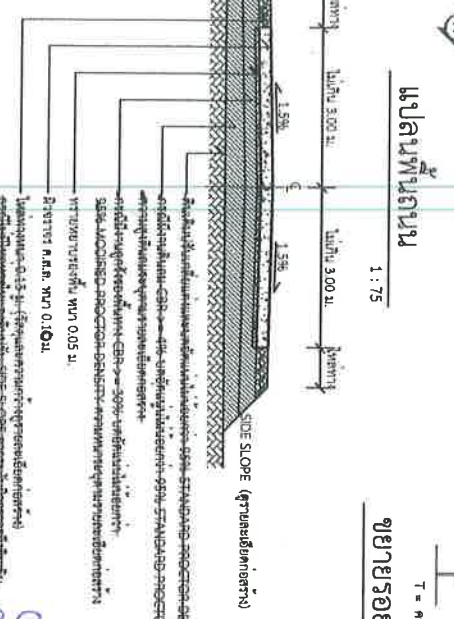

รูปตัด

รายละเอียดของโครงสร้างเสริมคอนกรีตเสริมเหล็กตามข้อกำหนดและมาตรฐานการก่อสร้างที่เกี่ยวข้องกับเหล็กเสริมที่ใช้



ขยายรอยต่อตามยาว

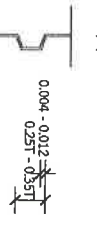

แบบขยาย EXPANSION JOINT ทุกระยะไม่เกิน 100 เมตร

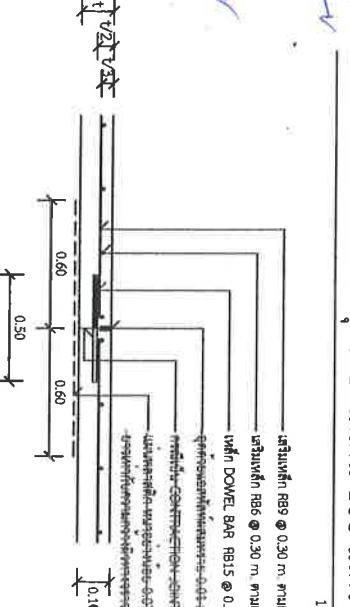

แบบขยาย CONSTRUCTION JOINT และ CONTRACTION JOINT ทุกระยะ 10 เมตร

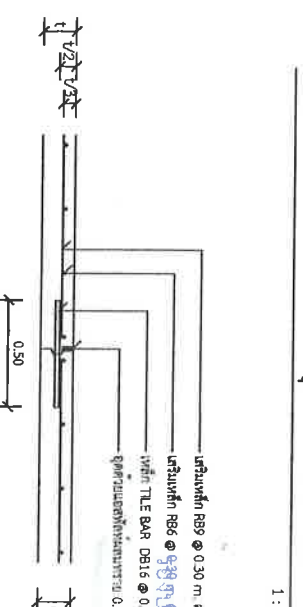

แบบขยาย LONGITUDINAL JOINT

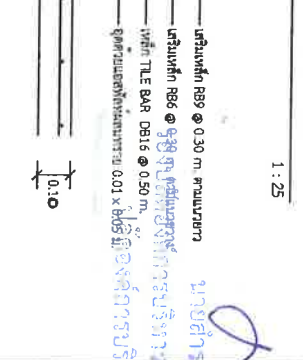

รองคณบดีภาควิชา
จังหวัดนครราชสีมา

นางนางสุธาภาภรณ์
พ.ศ. 01-2022

นายสุธาภาภรณ์ น.ศ.ล. ท.ท. 0.10 ม.
ขนาดกว้าง 4.00 ม. ไม่เกิน 6.00 ม.

นายสุธาภาภรณ์ น.ศ.ล. ท.ท. 0.10 ม.
ขนาดกว้าง 4.00 ม. ไม่เกิน 6.00 ม.

นายสุธาภาภรณ์ น.ศ.ล. ท.ท. 0.10 ม.
ขนาดกว้าง 4.00 ม. ไม่เกิน 6.00 ม.

นายสุธาภาภรณ์ น.ศ.ล. ท.ท. 0.10 ม.
ขนาดกว้าง 4.00 ม. ไม่เกิน 6.00 ม.

นายสุธาภาภรณ์ น.ศ.ล. ท.ท. 0.10 ม.
ขนาดกว้าง 4.00 ม. ไม่เกิน 6.00 ม.

นายสุธาภาภรณ์ น.ศ.ล. ท.ท. 0.10 ม.
ขนาดกว้าง 4.00 ม. ไม่เกิน 6.00 ม.

นายสุธาภาภรณ์ น.ศ.ล. ท.ท. 0.10 ม.
ขนาดกว้าง 4.00 ม. ไม่เกิน 6.00 ม.

นายสุธาภาภรณ์ น.ศ.ล. ท.ท. 0.10 ม.
ขนาดกว้าง 4.00 ม. ไม่เกิน 6.00 ม.

นายสุธาภาภรณ์ น.ศ.ล. ท.ท. 0.10 ม.
ขนาดกว้าง 4.00 ม. ไม่เกิน 6.00 ม.

นายสุธาภาภรณ์ น.ศ.ล. ท.ท. 0.10 ม.
ขนาดกว้าง 4.00 ม. ไม่เกิน 6.00 ม.

นายสุธาภาภรณ์ น.ศ.ล. ท.ท. 0.10 ม.
ขนาดกว้าง 4.00 ม. ไม่เกิน 6.00 ม.

นายสุธาภาภรณ์ น.ศ.ล. ท.ท. 0.10 ม.
ขนาดกว้าง 4.00 ม. ไม่เกิน 6.00 ม.

โครงการก่อสร้างของ.....

โครงการ.....

ปริมาณงาน.....

งบประมาณ..... บาท

วันเริ่มสัญญา..... วันสิ้นสุดสัญญา.....

ผู้รับจ้าง..... โทร.....

ผู้ควบคุมงาน..... โทร.....

ผู้ควบคุมงาน..... โทร.....

ขออธิบายในความไม่สะดวก

แบบขยายขอความปาย
มาตรา ๘๖
1 : 10

รายละเอียดประกอบแบบ

- รั้วปูด้วยหินทรายตามแนวถนนของโครงการ
- กำแพงกั้นรั้วตามแนวถนนของโครงการ
- กำแพงกั้นรั้วด้านข้างโครงการ และรายละเอียดอื่น
- รั้วที่ติดตั้งแบบ ไม้สังกะสีตามแนวรั้วด้านข้าง



องค์การปกครองส่วนท้องถิ่น
จังหวัดนครราชสีมา

แบบมาตรฐานเลขที่
ทบ.บม. 03-102

มาตรฐานประกอบรายละเอียดโครงการ

นาย.....

นาย.....

ชื่อ.....

นาย.....

ชื่อ.....

นาย.....

รองปลัดองค์การบริหารส่วนตำบล รักษาการหัวหน้างาน
ปลัดองค์การบริหารส่วนตำบล

นายสุทธิพงษ์ บัญญัติ

นายกองค์การบริหารส่วนตำบล

หน้า	1	จาก	1
------	---	-----	---



องค์การปกครองส่วนท้องถิ่น
จังหวัดนครราชสีมา

แผนกมาตรฐานอาชีพ
พ.ศ.พ. 03-101

มาตรฐานอาชีพโครงการสร้าง

มาตรฐาน
ระบุแผน

นางสาว.....
นางสาว.....

นางสาว.....
นางสาว.....
พ.ศ. 10075

หน้า
หน้า

นางสาว.....
นางสาว.....

นางสาว.....
นางสาว.....
นางสาว.....

นางสาว.....
นางสาว.....

นายสุทธิพงษ์ บุญสงค์
นายกองค์การบริหารส่วนตำบลบัวลาย

ข้อมูลติดต่อหน่วยงาน

ชื่อหน่วยงาน

โครงการ :

ขนาด :

งบประมาณ :

ที่มาของงบประมาณ :

เริ่มต้น :

สิ้นสุด :

คำเนินการจากเงินภาษีของทาง
"โปรดช่วยกันรักษา"

หากพบความชำรุดบกพร่อง แจ้ง โทร.

0.10 0.95 0.15

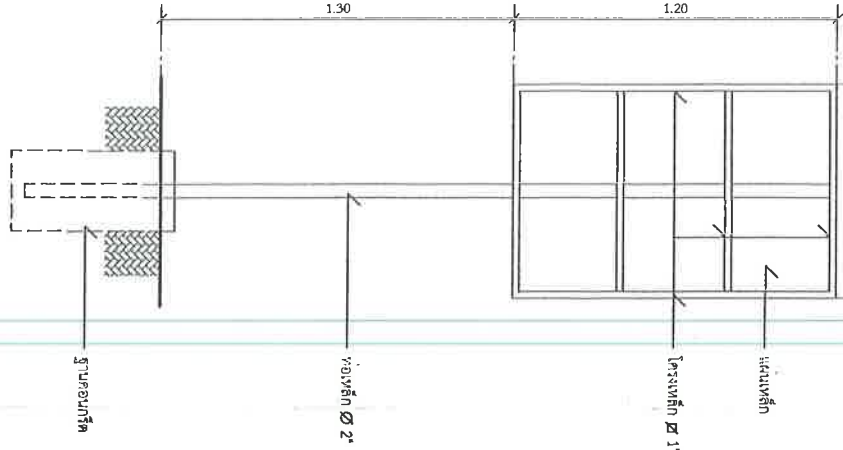
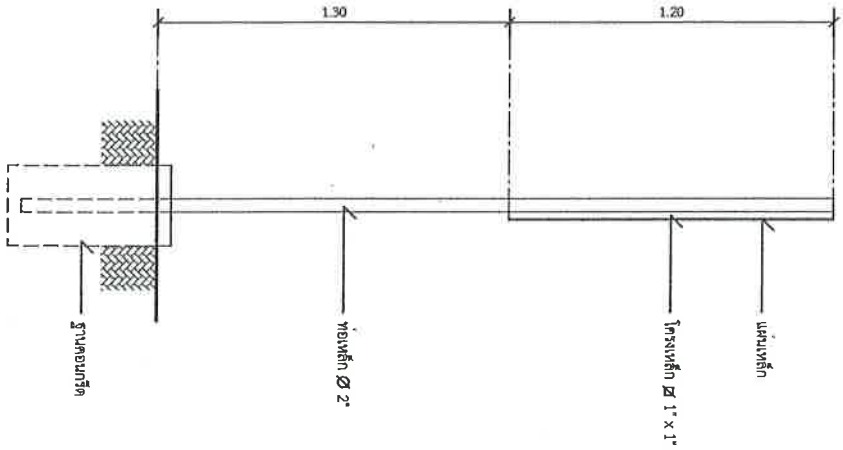

แบบขยายของความปลาย
1:10

- รายการประกอบแบบ
1. เสา ที่นำปากคานหลัง ไม้ทาสีมันต์สีขาว
 2. ฝ้าบังแดดตามคานทาสีมันต์สีขาวแบบ
 3. คัดยั้งกรให้ตรงตามความเหมาะสม