



ประกาศองค์การบริหารส่วนตำบลบัวลาย อำเภอบัวลาย จังหวัดนครราชสีมา
เรื่อง เปิดเผยแพร่ราคากลางงานก่อสร้าง

ด้วยองค์การบริหารส่วนตำบลบัวลาย จะดำเนินการจัดจ้างโครงการก่อสร้างถนนคอนกรีตเสริมเหล็กสาย บ้านป่าหวาย หมู่ที่ ๔ ตำบลบัวลาย อำเภอบัวลาย จังหวัดนครราชสีมา-บ้านอ้อยช้าง หมู่ที่ ๗ ตำบลกุดจอก อำเภอ บัวใหญ่ จังหวัดนครราชสีมา หมู่ที่ ๔

๑. โครงการก่อสร้างถนนคอนกรีตเสริมเหล็กบ้านป่าหวาย หมู่ที่ ๔ ตำบลบัวลาย อำเภอบัวลาย จังหวัด นครราชสีมา-บ้านอ้อยช้าง หมู่ ๗ ตำบลกุดจอก อำเภอบัวใหญ่ จังหวัดนครราชสีมา หมู่ที่ ๔ บ้านป่าหวาย ตำบล บัวลาย กว้าง ๕.๐๐ เมตร ยาว ๑,๖๐๐ เมตร หนา ๐.๑๕ เมตร หรือมีพื้นที่ไม่น้อยกว่า ๘,๐๐๐ ตารางเมตร ป้าย ประชาสัมพันธ์โครงการขณะดำเนินงาน จำนวน ๑ ป้าย และป้ายประชาสัมพันธ์โครงการ จำนวน ๑ ป้าย รายละเอียดตามแบบแปลนที่ อบต.บัวลายกำหนด ราคากลาง ๔,๖๗๐,๓๘๒.๐๖ บาท (สี่ล้านหกแสน เจ็ดหมื่นสามร้อยแปดสิบสองบาทหกสตางค์) เพื่อให้เป็นไปตามพระราชบัญญัติการจัดซื้อจัดจ้างและการ บริหารพัสดุภาครัฐ พ.ศ.๒๕๖๐ มาตรา ๖๓ บัญญัติว่า “ภายใต้บังคับมาตรา ๖๒ ให้หน่วยงานของรัฐ ประกาศรายละเอียดข้อมูลราคากลางและการคำนวณในระบบเครือข่ายสารสนเทศของกรมบัญชีกลางตาม วิธีการที่กรมบัญชีกลางกำหนด และตามพระราชบัญญัติประกอบรัฐธรรมนูญว่าด้วยการป้องกันและปราบปรามการทุจริต พ.ศ.๒๕๖๑ กำหนดให้หน่วยงานของรัฐประกาศรายละเอียดข้อมูลราคากลางและ การคำนวณราคากลางสำหรับการจัดซื้อจัดจ้างที่มีวงเงินเกิน ๕๐๐,๐๐๐ บาท ไว้ในเว็บไซต์ของหน่วยงาน ของรัฐและเว็บไซต์ศูนย์ข้อมูลการจัดซื้อจัดจ้างภาครัฐ www.gprocurement.go.th เพื่อให้ประชาชน สามารถตรวจดูได้นั้น องค์การบริหารส่วนตำบลบัวลาย ได้เปิดประกาศราคากลางและการคำนวณราคา กลางโครงการดังกล่าวข้างต้น ณ ที่ทำการองค์การบริหารส่วนตำบลบัวลาย และ www.bualai.go.th.com และในระบบข้อมูลอิเล็กทรอนิกส์ทางเว็บไซต์ของกรมบัญชีกลาง (www.gprocurement.go.th) เรียบร้อยแล้ว

จึงเรียนมาเพื่อทราบโดยทั่วกัน

ประกาศ ณ วันที่ ๖ เดือน มิถุนายน พ.ศ. ๒๕๖๗

(นายสุทธิพงศ์ บุญสงค์)

นายกองค์การบริหารส่วนตำบลบัวลาย

ตารางแสดงวงเงินงบประมาณที่ได้รับจัดสรรและราคากลางในงานจ้างก่อสร้าง

1. ชื่อโครงการ

ประกวดราคาจ้างก่อสร้างก่อสร้างถนนคอนกรีตเสริมเหล็กสายบ้านป่าหวาย หมู่ที่ 4 ตำบลบัวลาย อำเภอบัวลาย

จังหวัดนครราชสีมา-บ้านอ้อยช้าง หมู่ 7 ตำบลจตุรพักตรพิมาน อำเภอเมือง จังหวัดนครราชสีมา หมู่ที่ 4 บ้านป่าหวาย

2. ตำบลบัวลาย ด้วยวิธีประกวดราคาอิเล็กทรอนิกส์ (e-bidding) / ก่อสร้างถนนคอนกรีตเสริมเหล็กสายบ้านป่าหวาย หมู่ที่ 4

หน่วยงานเจ้าของโครงการ องค์การบริหารส่วนตำบลบัวลาย / องค์การบริหารส่วนตำบลบัวลาย

3. วงเงินงบประมาณที่ได้รับจัดสรร 4,377,900.00 บาท

จังหวัดนครราชสีมา-บ้านอ้อยช้าง หมู่ 7 ตำบลจตุรพักตรพิมาน อำเภอเมือง จังหวัดนครราชสีมา

4. ลักษณะงาน

โดยสังเขป ก่อสร้างถนนคอนกรีตเสริมเหล็ก

5. ราคากลางคำนวณ ณ วันที่ เป็นเงิน 4,670,382.06 บาท

6. บัญชีประมาณการราคากลาง

6.1 แบบสรุปราคากลางงานทางสะพานและท่อเหลี่ยม

7. รายชื่อคณะกรรมการกำหนดราคากลาง

7.1 สำราญ อาษาพันธ์ ประธานกรรมการกำหนดราคากลาง นักบริหารงานท้องถิ่น

7.2 นันทิยา ดวงจิตร์จำนง กรรมการกำหนดราคากลาง นักทรัพยากรบุคคลชำนาญการ

7.3 สรวุฒิ ชงชัย กรรมการกำหนดราคากลาง นายช่างโยธาชำนาญงาน

แบบฟอร์มรายงานหรือสรุปราคากลางงานก่อสร้างทาง สะพาน และท่อเหลี่ยม

ชื่อโครงการ/งานก่อสร้าง ประทศวรรษการศึกษา ก่อสร้างถนนคอนกรีตเสริมเหล็กสายบ้านป่าหวาย หมู่ที่ 4 ตำบลบัวลาย อำเภอบัวลาย จังหวัดนครราชสีมา-บ้านอ้อยซ่ง หมู่ 7 ตำบลกุดจอก อำเภอบัวใหญ่

หน่วยงานเจ้าของโครงการ/งานก่อสร้าง จังหวัดนครราชสีมา หมู่ที่ 4 บ้านป่าหวาย ตำบลบัวลาย ต.อ้อยวิเชียรประชาสรรค์ อ.เสิงสาง จ.นครราชสีมา (e-bidding) องค์การบริหารส่วนตำบลบัวลาย/องค์การบริหารส่วนตำบลบัวลาย

ลำดับที่ ตามสัญญา	รายการงานก่อสร้าง	หน่วย	จำนวน	ราคาต่อหน่วย	ราคาพจน	FN	ราคาต่อหน่วย X FN	ราคากลาง
1	1. ปรับแก้พื้นที่ทางเดิม	บาท/ตร.ม.	8,000.000	3.73	29,840.00	1.3642	5.08	40,707.72
2	2. ทราयरองพื้น	บาท/ลบ.ม.	400.000	582.00	232,800.00	1.3642	793.96	317,585.76
3	3. คอนกรีต 240 (คส(ทรงลูกบาศก์))	บาท/ลบ.ม.	1,200.000	2,229.95	2,675,940.00	1.3642	3,042.09	3,650,517.34
4	4. เหล็ก WIRE MESH ศก.4 มม. @ 0.20 ม.	บาท/ตร.ม.	8,000.000	38.00	304,000.00	1.3642	51.83	414,716.80
5	5. เหล็กกลมผิวเรียบ ศก.15 มม.	บาท/กก.	1,109.600	26.27	29,149.19	1.3642	35.83	39,765.32
6	6. เหล็กกลมข่อย ศก. 16 มม.	บาท/กก.	2,524.800	24.38	61,554.62	1.3642	33.25	83,972.81
7	7. ค่าแบบช่างติดตั้งยาว 2 ช่วง	บาท/ม.	1,600.000	20.60	32,960.00	1.3642	28.10	44,964.03
8	8. ค่าตัดรอยต่อคอนกรีตและหยอดตะกั่วข่อย	บาท/ม.	2,400.000	23.87	57,288.00	1.3642	32.56	78,152.28
รวมราคากลาง								4,670,382.06

สำราญ อาษาพันธ์

05 มิถุนายน 2567 10:14:55

แบบฟอร์มรายงานหรือสรุปราคากลางงานก่อสร้างทาง สะพาน และท่อเหลี่ยม

ชื่อโครงการ/งานก่อสร้าง ประกาศราคาจ้างก่อสร้างถนนคอนกรีตเสริมเหล็กสายบ้านป่าหวาย หมู่ที่ 4 ตำบลบัวลาย อำเภอบัวลาย จังหวัดนครราชสีมา-บ้านออยซาง หมู่ 7 ตำบลกุดจอก อำเภอบัวใหญ่ จังหวัดนครราชสีมา
หมู่ที่ 4 บ้านป่าหวาย ตำบลบัวลาย ด้วยวิธีประกวดราคาอิเล็กทรอนิกส์ (e-bidding)

หน่วยงานเจ้าของโครงการ/งานก่อสร้าง องค์การบริหารส่วนตำบลบัวลาย/องค์การบริหารส่วนตำบลบัวลาย

(นันทิยา ดวงจิตร์จันทน์)
กรรมการกำหนดราคากลาง



(สราวุฒิชัย ชงชัย)
กรรมการกำหนดราคากลาง



(สักรายณ์ อักษรพันธ์)
ประธานกรรมการกำหนดราคากลาง



แบบสรุปราคากลางงานก่อสร้างทาง สะพาน และท่อเหลี่ยม

หมู่ที่ 4 บ้านป่าหวาย ตำบลบัวลาย ศึกษารายละเอียดราคาอิเล็กทรอนิกส์ (e-bidding) / ก่อสร้างถนนคอนกรีตเสริมเหล็กสายบ้านป่าหวาย หมู่ที่ 4 ตำบลบัวลาย อำเภอบัวลาย จังหวัดนครราชสีมา

ลำดับที่ตามสัญญา	ลำดับที่	รายการ	หน่วย	จำนวน	ราคาต่อหน่วย	ราคาทุน	F _N	ราคาต่อหน่วย X F _N	ราคากลาง
0.1	1	ปรับแก้พื้นที่ทางเดิม	บพท./ตร.ม.	8,000.000	3.73	29,840.00	1.3642	5.08	40,707.72
0.2	2	ทรายรองพื้น	บพท./ลบ.ม.	400.000	582.00	232,800.00	1.3642	793.96	317,585.76
0.3	3	คอนกรีต 240 คส(ทรงลูกบาศก์)	บพท./ลบ.ม.	1,200.000	2,229.95	######	1.3642	3,042.09	3,650,517.34
0.4	4	เหล็ก WIRE MESH ศก.4 มม. @ 0.20 ม.	บพท./ตร.ม.	8,000.000	38.00	304,000.00	1.3642	51.83	414,716.80
0.5	5	เหล็กกลมเส้นเรียบ ศก.15 มม.	บพท./กม.	1,109.600	26.27	29,149.19	1.3642	35.83	39,765.32
0.6	6	เหล็กกลมเส้นเรียบ ศก. 16 มม.	บพท./กม.	2,524.800	24.38	61,554.62	1.3642	33.25	83,972.81
0.7	7	ค่าแบบข้างติดตามยาว 2 ซ้ำง	บพท./ม.	1,600.000	20.60	32,960.00	1.3642	28.10	44,964.03
0.8	8	ค่าตัดรอยต่อคอนกรีตและรอยต่อทางมะตอย	บพท./ม.	2,400.000	23.87	57,288.00	1.3642	32.56	78,152.28
TOTAL									4,670,382.06

สรุปผลการประมาณราคากลางค่าก่อสร้าง

ส่วนราชการ องค์การบริหารส่วนตำบลบัวลาย อำเภอบัวลาย จังหวัดนครราชสีมา

ประเภท งานทาง

ชื่อโครงการ ก่อสร้างถนน คสล.สายบ้านป่าหวายหมู่ที่ 4 ตำบลบัวลาย อ.บัวลาย จ.นครราชสีมา - บ้านอ้อยช้าง หมู่ที่ 7 ต.กุดจอก อ.บัวใหญ่ จ.นครราชสีมา

สถานที่ดำเนินการ สายบ้านป่าหวาย ตำบลบัวลาย อ.บัวลาย จ.นครราชสีมา - บ้านอ้อยช้าง ต.กุดจอก อ.บัวใหญ่ จ.นครราชสีมา

แบบแปลนและรายการ กองช่าง อบต.บัวลาย

ประจำปีงบประมาณ 2567

ประมาณราคาตามแบบ ปร.4 จำนวน 1 แผ่น

ประมาณราคาเมื่อวันที่ 23 พฤษภาคม 2567

ลำดับที่	รายการ	ค่าวัสดุและค่าแรงงาน รวมเป็นเงิน(บาท)	Factor F	รวมค่าวัสดุก่อสร้าง (บาท)	หมายเหตุ
1	ประเภทงานทาง(ใช้ Factor F งานทาง)	3,423,531.82	1.3642	4,670,382.10	
	เงื่อนไข				
	เงินจ่ายล่วงหน้าจ่าย 0 %				
	เงินประกันผลงานหัก 0 %				
	ดอกเบี้ยเงินกู้ 7 %				
	ภาษีมูลค่าเพิ่ม 7 %				
2	ป้ายโครงการ จำนวน 1 ป้าย	-	-	-	
สรุป	รวมค่าก่อสร้างเป็นเงินทั้งสิ้น			4,670,382.10	
(ตัวอักษร)		สี่เหลี่ยมแฉกสามเหลี่ยมสามร้อยแปดสิบสองบาทสิบสตางค์			

ขนาดพื้นที่ 8,000.00 ตารางเมตร

เฉลี่ยราคาประมาณ 583.80 บาท/ตารางเมตร

(ลงชื่อ)  ประธานคณะกรรมการกำหนดราคากลาง
(นายสำราญ อาษาพันธ์)

รองปลัดองค์การบริหารส่วนตำบลบัวลาย

(ลงชื่อ)  กรรมการกำหนดราคากลาง
(นายสรวิทย์ รัชชัย)

นายช่างโยธาชำนาญงาน

(ลงชื่อ)  กรรมการกำหนดราคากลาง
(นางสาวนันทยา ดวงจิตร์จำนง)

นักทรัพยากรบุคคลชำนาญการ

ใบประมาณราคากลางค่าก่อสร้าง

ส่วนราชการ องค์การบริหารส่วนตำบลบัวลาย อำเภอบัวลาย จังหวัดนครราชสีมา

ชื่อโครงการ ก่อสร้างถนน คสล.สายบ้านป่าหวายหมู่ที่ 4 ตำบลบัวลาย อ.บัวลาย จ.นครราชสีมา - บ้านอ้อยช้าง หมู่ที่ 7 ต.กุดจอก อ.บัวใหญ่ จ.นครราชสีมา

ปริมาณงาน ผิวจราจรกว้าง 5.00 เมตร ยาว 1,600.00 เมตร หนา 0.15 เมตร หรือมีพื้นที่ไม่น้อยกว่า 8,000 ตารางเมตร ตามแบบแปลนที่ อบต.กำหนดให้

สถานที่ดำเนินการ สายบ้านป่าหวาย ตำบลบัวลาย อ.บัวลาย จ.นครราชสีมา - บ้านอ้อยช้าง ต.กุดจอก อ.บัวใหญ่ จ.นครราชสีมา ประจำปีงบประมาณ 2567

แบบแปลนและรายการ กองช่าง อบต.บัวลาย ประมาณการเมื่อวันที่ 23 พฤษภาคม 2567 ประมาณการโดย นายสรวิฑ์ ธงชัย

ลำดับที่	รายการ	จำนวน	หน่วย	ค่าวัสดุ/หน่วย		ค่าแรง/หน่วย		รวมราคา	หมายเหตุ
				ราคา	รวม	ราคา	รวม		
1	ปรับเกลี่ยพื้นทางเดิม	8,000.00	ตร.ม.	0	-	3.73	29,840.00	29,840.00	ราคาน้ำมัน
2	ทรายรองพื้น	400.00	ลบ.ม.	470.00	188,000.00	112.00	44,800.00	232,800.00	ดีเซล 32.21
3	คอนกรีต 240 kcs(ทรงลูกบาศก์)	1,200.00	ลบ.ม.	1,902.95	2,283,540.00	327.00	392,400.00	2,675,940.00	
4	เหล็ก WIRE MESH ศก.4 มม.@ 0.20 ม.	8,000.00	ตร.ม.	33.00	264,000.00	5.00	40,000.00	304,000.00	
5	เหล็กกลมผิวเรียบ ศก.15 มม.	1,109.60	กก.	22.67	25,154.63	3.60	3,994.56	29,149.19	
6	เหล็กกลมข้ออ้อย ศก. 16 มม.	2,524.80	กก.	20.78	52,465.34	3.60	9,089.28	61,554.62	
7	ค่าแบบข้างติดตามยาว 2 ข้าง	1,600.00	ม.	-	-	20.60	32,960.00	32,960.00	
8	ค่าตัดรอยต่อคอนกรีตและหยอดคานงมะตอย	2,400.00	ม.	-	-	23.87	57,288.00	57,288.00	
(รวมค่าวัสดุ+ค่าแรงงาน)								3,423,531.82	

หมายเหตุ ใช้ราคากลางพาณิชย์ จังหวัดนครราชสีมา เดือน เมษายน 2567

(ลงชื่อ)

ประธานคณะกรรมการกำหนดราคากลาง

(นายสำราญ อาษาพันธ์)

รองปลัดองค์การบริหารส่วนตำบลบัวลาย

(ลงชื่อ)

กรรมการกำหนดราคากลาง

(นายสรวิฑ์ ธงชัย)

นายช่างโยธาชำนาญงาน

(ลงชื่อ)

กรรมการกำหนดราคากลาง

(นางสาวนันท์นิยา ดวงจิตร์จำนง)

นักทรัพยากรบุคคลชำนาญการ



โครงการก่อสร้างถนนคอนกรีตเสริมเหล็กสายเข้าป่าหวาย หมู่ที่ 4 ตำบลบัวลาย อำเภอบัวลาย จังหวัดนครราชสีมา

- บ้านอ้อยช้าง หมู่ที่ 7 ตำบลกุดจอก อำเภอบัวใหญ่ จังหวัดนครราชสีมา หมู่ที่ 4 บ้านป่าหวาย ตำบลบัวลาย

สถานที่ดำเนินงาน

สายบ้านหนองแสง ตำบลบัวลาย อำเภอบัวลาย จังหวัดนครราชสีมา - บ้านอ้อยช้าง ตำบลกุดจอก อำเภอบัวใหญ่ จังหวัดนครราชสีมา

ปริมาณงาน

ผิวจราจรกว้าง 5.00 เมตร ยาว 1,600.00 เมตร หน้า 0.15 เมตร หรือมีพื้นที่ไม่น้อยกว่า 8,000 ตารางเมตร

รายการแบบมาตรฐานงานก่อสร้างทาง และ ระบบระบายน้ำ
องค์การปกครองส่วนท้องถิ่น จังหวัดนครราชสีมา

ลำดับ	แบบ	เลขที่แบบ	หน่วยเทศ	ลำดับ	แบบ	เลขที่แบบ	หน่วยเทศ
1	งานถนน			2.5	แบบมาตรฐานบ่อพัก ค.ส.ล. ผ่า ค.ส.ล.	ทด.นม. 02-301	หน่วยเทศ
1.1	แบบมาตรฐานถนนคันดินทาง	ทด.นม. 01-101			ขนาดเส้นผ่าศูนย์กลางท่อ 0.30 - 0.80 ม.		
1.2	แบบมาตรฐานถนนลูกรัง	ทด.นม. 01-102		2.6	แบบมาตรฐานบ่อพัก ค.ส.ล. ผ่า ค.ส.ล.	ทด.นม. 02-302	
1.3	แบบมาตรฐานงานปรับปรุงถนนโดยเสริมลูกรัง	ทด.นม. 01-103			ขนาดเส้นผ่าศูนย์กลางท่อ 1.00 - 1.50 ม.		
1.4	มาตรฐานงานซ่อมเสริมรั้วด้วยอิฐครึ่ง	ทด.นม. 01-104		2.7	แบบมาตรฐานบ่อพัก ค.ส.ล. ผ่าตะแกรงเหล็ก	ทด.นม. 02-303	
1.5	แบบมาตรฐานถนนผิวหยาบ	ทด.นม. 01-105			ขนาดเส้นผ่าศูนย์กลางท่อ 0.30 - 0.80 ม.		
1.6	แบบมาตรฐานงานปรับปรุงถนนโดยเสริมหินคลุก	ทด.นม. 01-106		2.8	แบบมาตรฐานบ่อพัก ค.ส.ล. ผ่าตะแกรงเหล็ก	ทด.นม. 02-304	
1.7	มาตรฐานงานซ่อมเสริมรั้วด้วยหินคลุก	ทด.นม. 01-107			ขนาดเส้นผ่าศูนย์กลางท่อ 1.00 - 1.50 ม.		
1.8	แบบมาตรฐานถนน ค.ส.ล. ทนฯ 0.15 ม. ขนาดกว้าง 3.00 - 4.00 ม.	ทด.นม. 01-201		2.9	แบบมาตรฐานบ่อพัก ค.ส.ล. ผ่ารางคัน	ทด.นม. 02-305	
	ไม่กิน 6.00 ม.				ขนาดเส้นผ่าศูนย์กลางท่อ 0.30 - 0.80 ม.		
1.9	แบบมาตรฐานถนน ค.ส.ล. ทนฯ 0.15 ม. ขนาดกว้างเกิน 4.00 ม.	ทด.นม. 01-202		2.10	แบบมาตรฐานบ่อพัก ค.ส.ล. ผ่ารางคัน	ทด.นม. 02-306	
	ไม่กิน 6.00 ม.				ขนาดเส้นผ่าศูนย์กลางท่อ 1.00 - 1.50 ม.		
1.10	แบบมาตรฐานถนน ค.ส.ล. ทนฯ 0.15 ม. ขนาดกว้างน้อยกว่า 3.00 ม.	ทด.นม. 01-203		2.11	แบบมาตรฐานบ่อพัก ค.ส.ล. ผ่าเหล็กท่อ	ทด.นม. 02-307	
1.11	มาตรฐานงานซ่อมผิว ค.ส.ล.	ทด.นม. 01-204			ขนาดเส้นผ่าศูนย์กลางท่อ 0.30 - 0.80 ม.		
2	งานระบบระบายน้ำ			2.12	แบบมาตรฐานบ่อพัก ค.ส.ล. ผ่าเหล็กท่อ	ทด.นม. 02-308	
2.1	แบบมาตรฐานการวางท่อระบายน้ำ ค.ส.ล. ชนิดกลม	ทด.นม. 02-101			ขนาดเส้นผ่าศูนย์กลางท่อ 1.00 - 1.50 ม.		
2.2	แบบมาตรฐานรางคัน	ทด.นม. 02-102		3	งานอื่น ๆ		
2.3	มาตรฐานการระบายน้ำ ค.ส.ล. รูปโค้ง ผ่า ค.ส.ล.	ทด.นม. 02-201		3.1	แบบมาตรฐานบ่อพักการก่อสร้าง	ทด.นม. 03-101	
2.4	มาตรฐานการระบายน้ำ ค.ส.ล. รูปโค้ง ผ่าตะแกรงเหล็ก	ทด.นม. 02-202		3.2	แบบมาตรฐานบ่อพักการก่อสร้าง	ทด.นม. 03-102	

แผนที่ตั้งเขื่อนป่าหวาย หมู่ที่ 4 ตำบลบัวลาย อำเภอบัวลาย จังหวัดนครราชสีมา

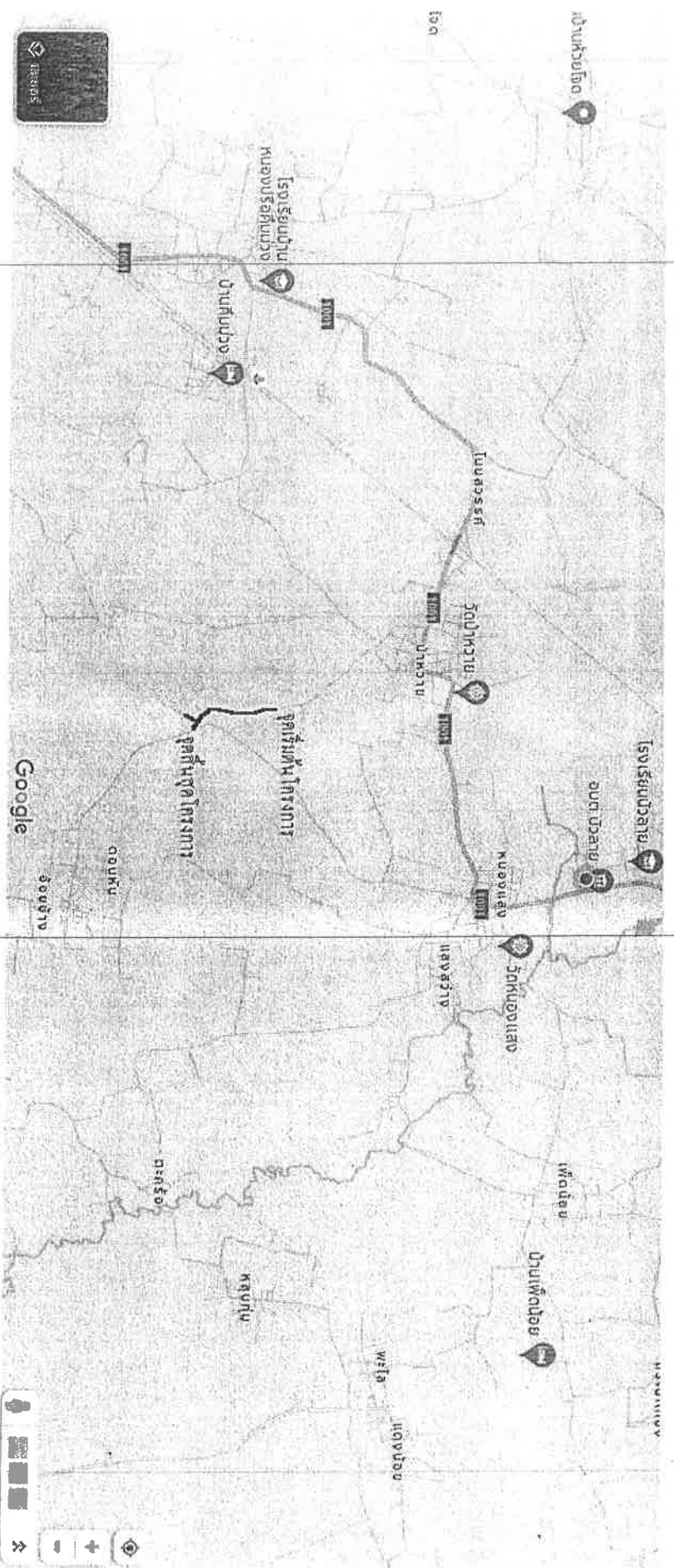

หน้ากว้าง 9.50 ซม. หน้ากว้าง 9.50 ซม. หน้ากว้าง

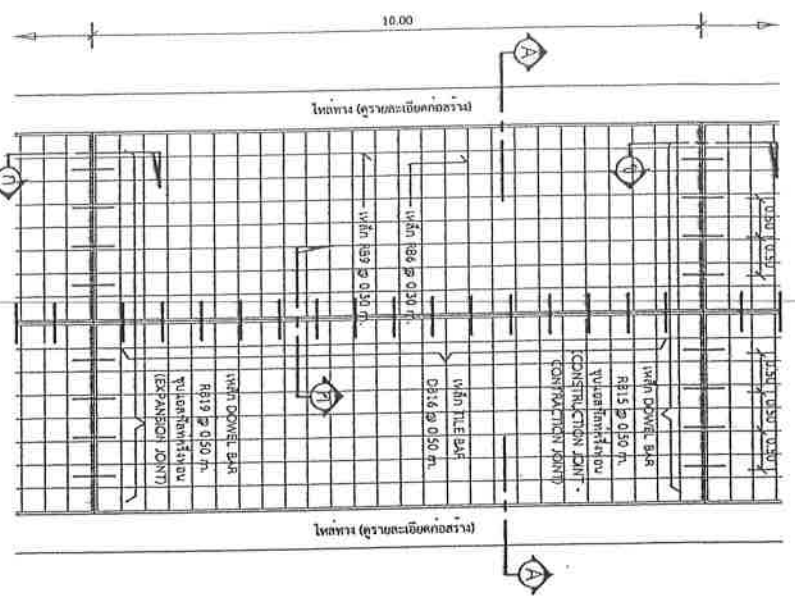

แปลนพื้นถนน
1 : 75

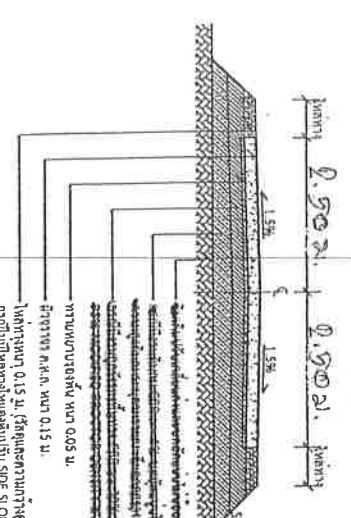

รูปตัด
1 : 75

รายการประกอบแบบ

1. ตัวผูกของเหล็กเสริมเหล็กที่ใช้ ขนาดยาว 10 ซม. และเหล็ก COMPRESSION STRIKE ที่วางห่างกันตามบริบทของขนาดหน้า 15x15x15 ซม. ที่ 28 ชุดต่อเส้นขนาดยาว 240 ซม./กร.ขน.
2. หักผูกเรดของดิ่งที่วางบนเหล็กผูกขนาดหน้าตามขนาด 19
3. เหล็กดิ่งไม่หักที่วางตามขนาด 23 และ ขนาด 24
4. ไหมเหล็กที่กระเบื้อง WIRE MESH (ขนาด 7.5x7) ขนาด 4 มม. x 200 มม. ยาว 1 เมตร ใช้สำหรับป้องกันไม่ให้รถของหนักกดทับจากพื้นผิวที่แตก และจะเชื่อมต่อกับเหล็กที่วางทับซ้อนกันตรง โดยการใช้เส้นขนาดที่วางทับกันมีเหล็กทำเป็นระยะตามขนาดที่กำหนดไว้
5. การทำลิ้นห่านที่วางทับกันตาม ไหมเหล็กในลักษณะการวางตามขนาดที่กำหนดไว้ตรงของลิ้นห่านที่มีขนาดที่ถูกต้องดังต่อไปนี้

ขยายรอยต่อตามยาว
1 : 10

หน้ากว้าง 0.15 ม. (ใช้ลดความยาวจากขนาดเดิมที่กำหนดไว้)
กรณีมีลิ้นห่านขนาดหน้ากว้าง SIDE SLOPE ที่วางทับกันตรงตามลิ้นห่าน

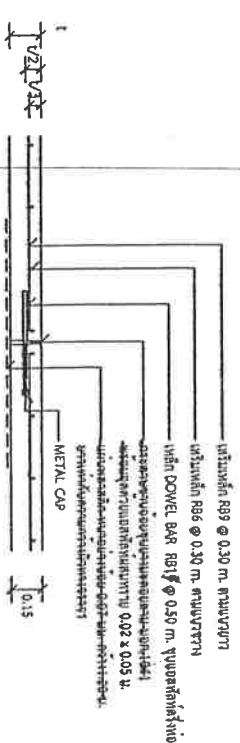

แบบขยาย EXPANSION JOINT ทุกระยะไม่เกิน 100 เมตร
1 : 25

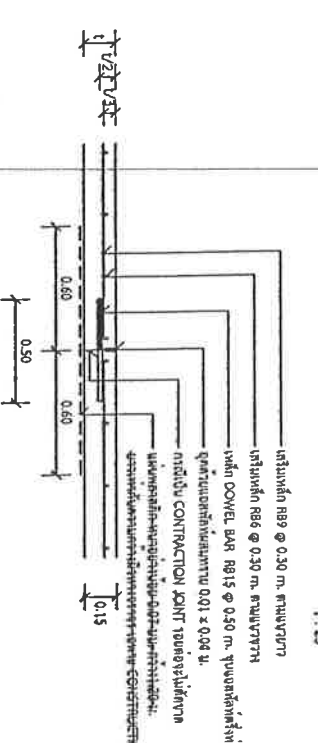

แบบขยาย CONTRACTION JOINT และ CONSTRUCTION JOINT ทุกระยะ 10 เมตร
1 : 25

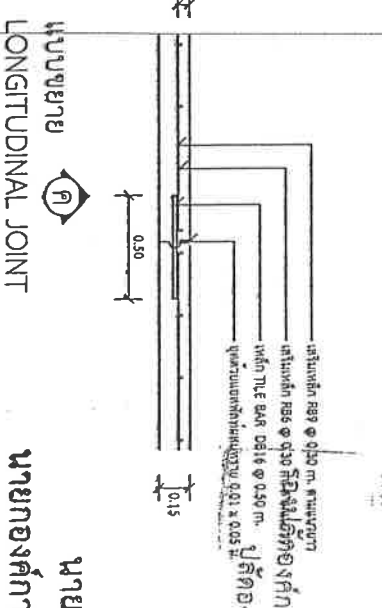

แบบขยาย LONGITUDINAL JOINT
1 : 25



องค์การบริหารส่วนท้องถิ่น
จังหวัดนครราชสีมา

แบบมาตรฐานครั้งที่
ทศ.บ. 01-202

ขนาดฐาน ๑๗๗ ซม. หน้า 0.15 ม.
ขนาดกว้าง ๔.๐๐ ม. ไม่เกิน 6.๐๐ ม.

นายสุทธิพงษ์ บุญสูงศักดิ์
นายศุภสิทธิ์ หงษ์สูงศักดิ์
นายอภิศักดิ์ อธิษฐานพงษ์
นายสุวิทย์ อธิษฐานพงษ์
นายสุวิทย์ อธิษฐานพงษ์

2.40

โครงการก่อสร้างของ.....

โครงการ.....

ปริมาณงาน.....

งบประมาณ.....บาท

วันเริ่มสัญญา.....

ผู้รับจ้าง.....

ผู้ควบคุมงาน.....

ผู้ควบคุมงาน.....

วันสิ้นสุดสัญญา.....

โทร.....

โทร.....

โทร.....

ขออภัยในความไม่สะดวก

แบบขยายข้อความขยาย

มาตรฐาน

1 : 10

รายละเอียดประกอบแบบ

- สักฉบับตามความเหมาะสมของพื้นที่ก่อสร้าง
- สักฉบับให้เจ้าหน้าที่ควบคุมงานสามารถมองเห็นได้ง่าย
- ตำแหน่งการติดตั้งป้ายโครงการ และรายละเอียดอื่น ๆ
- ผู้จัดทำแบบได้รับมอบ ให้ผู้ควบคุมงานเป็นผู้กำกับ



องค์การปกครองส่วนท้องถิ่น
จังหวัดบึงกาฬ

แผนกมาตรฐานกลางที่
ทต.บม. 03-102

นาย :

นายสุวิทย์ ประจักษ์พงษ์

นางสาว :

นางสาวสุวิทย์ ประจักษ์พงษ์

นาย :

นายสุวิทย์ ประจักษ์พงษ์

นายสุวิทย์ ประจักษ์พงษ์

นายสุวิทย์ ประจักษ์พงษ์

ปลัดองค์การบริหารส่วนตำบลบ้านดง

นายสุวิทย์ ประจักษ์พงษ์

นายกองค์การบริหารส่วนตำบลบ้านดง



องค์การปกครองส่วนท้องถิ่น
จังหวัดนครราชสีมา

แบบมาตรฐานเลขที่
ทค.บม. 03-101

มาตรฐานนี้ใช้โครงการสร้าง

นางสาว  น.น.น.

นางสาว  น.น.น.

นางสาว  น.น.น.

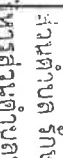
นางสาว  น.น.น.

นางสาว  น.น.น.

นายสุเทพ พงศ์ บุญสงค์
นายกองค์การบริหารส่วนตำบลบึงศาลา

ฉบับที่ : 1
หน้า : 1

สัญลักษณ์หน่วยงาน

ชื่อหน่วยงาน

พื้นที่ศึกษา อังชงสีขาว

โครงการ :

ขนาด :

งบประมาณ :

พื้นที่ศึกษา อังชงสีขา

ระยะเวลาค่าประมาณสัญญา...ปี

เริ่มต้น :

สิ้นสุด :

ดำเนินการจากเงินภาษีของเทศบาล
"โปรดช่วยกันรักษา"

หากต้องการข้อมูลเพิ่มเติม โทร.

แบบขอยกขออนุญาต
นางสาว  น.น.น.

1:10

รองปลัดองค์การบริหารส่วนตำบล บึงศาลา

ปลัดองค์การบริหารส่วนตำบล บึงศาลา

- รายการประกอบแบบ
1. แบบร่างขออนุญาต
 2. แบบร่างขออนุญาต
 3. สำเนาแบบร่างขออนุญาต

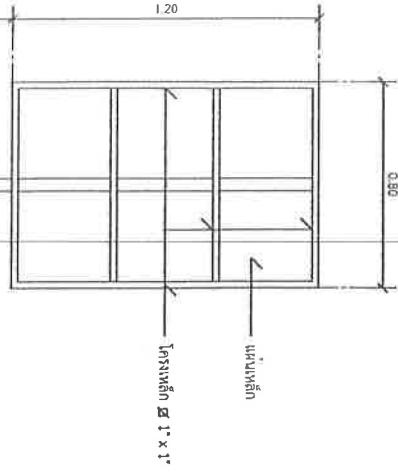

รูปด้านหลัง
มาตราส่วน 1:20

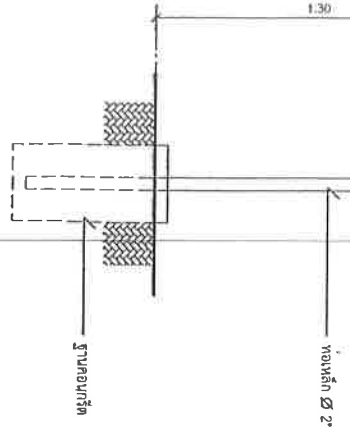

รูปด้านข้าง
มาตราส่วน 1:20

