



ประกาศองค์การบริหารส่วนตำบลบัวลาย อำเภอบัวลาย จังหวัดนครราชสีมา
เรื่อง เปิดเผยแพร่ราคากลางงานก่อสร้าง

ด้วยองค์การบริหารส่วนตำบลบัวลาย จะดำเนินการจัดจ้างโครงการซ่อมแซมถนนเทพรัตนคอนกรีตเสริมเหล็ก บ้านป่าหวาย หมู่ที่ ๔ สายหน้าบ้านนางรุจิรา อุบลม-บ้านนางไพรวัลย์ ชันโพธิ์

๑. โครงการซ่อมแซมถนนคอนกรีตเสริมเหล็กบ้านป่าหวาย หมู่ที่ ๔ สายหน้าบ้านนางรุจิรา อุบลม-บ้านนางไพรวัลย์ ชันโพธิ์ ผิวจราจรกว้าง ๔.๐๐ เมตร ยาว ๑๕๘.๐๐ เมตร หนา ๐.๑๐ เมตร พร้อมป้ายประชาสัมพันธ์โครงการขณะดำเนินงาน จำนวน ๑ ป้าย และป้ายประชาสัมพันธ์โครงการ จำนวน ๑ ป้าย รายละเอียดตามแบบแปลนที่ อบต.บัวลายกำหนด งบประมาณ ๒๔๒,๐๘๖.๑๑ บาท (สองแสนสี่หมื่นสองพันแปดสิบกบาทสิบเอ็ดสตางค์) เพื่อให้เป็นไปตามพระราชบัญญัติการจัดซื้อจัดจ้างและการบริหารพัสดุภาครัฐ พ.ศ.๒๕๖๐ มาตรา ๖๓ บัญญัติว่า “ภายใต้บังคับมาตรา ๖๒ ให้นายกรัฐมนตรีออกประกาศรายละเอียดข้อมูลราคากลางและการคำนวณในระบบเครือข่ายสารสนเทศของกรมบัญชีกลางตามวิธีการที่กรมบัญชีกลางกำหนด และตามพระราชบัญญัติประกอบรัฐธรรมนูญว่าด้วยการป้องกันและปราบปรามการทุจริต พ.ศ.๒๕๖๑ กำหนดให้หน่วยงานของรัฐประกาศรายละเอียดข้อมูลราคากลางและการคำนวณราคากลางสำหรับการจัดซื้อจัดจ้างที่มีวงเงินเกิน ๕๐๐,๐๐๐ บาท ไว้ในเว็บไซต์ของหน่วยงานของรัฐและเว็บไซต์ศูนย์ข้อมูลการจัดซื้อจัดจ้างภาครัฐ www.gprocurement.go.th เพื่อให้ประชาชนสามารถตรวจดูได้นั้น องค์การบริหารส่วนตำบลบัวลาย ได้เปิดประกาศราคากลางและการคำนวณราคากลางโครงการดังกล่าวข้างต้น ณ ที่ทำการองค์การบริหารส่วนตำบลบัวลาย และ www.bualai.go.th.com และในระบบข้อมูลอิเล็กทรอนิกส์ทางเว็บไซต์ของกรมบัญชีกลาง (www.gprocurement.go.th) เรียบร้อยแล้ว

จึงเรียนมาเพื่อทราบโดยทั่วกัน

ประกาศ ณ วันที่ ๔ เดือน มิถุนายน พ.ศ. ๒๕๖๗

(นายสุทธิพงษ์ บุญสงค์)

นายกองค์การบริหารส่วนตำบลบัวลาย

ตารางแสดงวงเงินงบประมาณที่ได้รับจัดสรรและราคากลางในงานจ้างก่อสร้าง

๑. ชื่อโครงการ .โครงการซ่อมแซมถนนเทพทับคอนกรีตเสริมเหล็กบ้านป่าหวาย หมู่ที่ ๔ สายหน้าบ้านนางรุจิรา อุบลรัตน์บ้านนางไพรวลัย ชั้นโพธิ์

๒. หน่วยงานเจ้าของโครงการ . กองช่าง . องค์การบริหารส่วนตำบลบัวลาย

๓. วงเงินงบประมาณที่ได้รับจัดสรร.....๒๗๐,๙๐๐. บาท

๔. ลักษณะงาน (โดยสังเขป)

๔.๑. .โครงการซ่อมแซมถนนคอนกรีตเสริมเหล็กบ้านป่าหวาย หมู่ที่ ๔ สายหน้าบ้านนางรุจิรา อุบลรัตน์บ้านนางไพรวลัย ชั้นโพธิ์ . ผิวจราจรกว้าง ๔.๐๐ เมตร ยาว ๑๕๘.๐๐ เมตร ทน ๐.๑๐ เมตร พร้อมป้ายประชาสัมพันธ์โครงการขณะดำเนินงาน จำนวน ๑ ป้าย และป้ายประชาสัมพันธ์โครงการ จำนวน ๑ ป้าย (รายละเอียดตามแนบแปลนที่ อบต.บัวลายกำหนด)

๕. ราคากลางคำนวณ ณ วันที่ ๒๙ พฤษภาคม ๒๕๖๗ เป็นเงิน ๒๔๒,๐๘๖.๑๑ บาท

๕. บัญชีประมาณการราคากลาง

๕.๑.....ปร,๕.....

๕.๒.....ปร,๕.....

๕.๓.....

๕.๔.....

๖. รายชื่อคณะกรรมการกำหนดราคากลาง

๖.๑.....นายสำราญ อาษาพันธ์.....

๖.๒.....นายสุรวุฒิ ธงชัย.....

๖.๓.....นายนิชาณัฏฐ์ งานฉิม.....

สรุปผลการประมาณราคากลางค่าก่อสร้าง

ส่วนราชการ องค์การบริหารส่วนตำบลบัวลาย อำเภอบัวลาย จังหวัดนครราชสีมา

ประเภท งานทาง

ชื่อโครงการ ซ่อมแซมเทพัทถนน คสล. บ้านป่าหวาย สายหน้าบ้านนางนุจิรา อุปลัม-บ้านนางไพวัลย์ ชั้นโพธิ์

ปริมาณงาน ขนาดกว้าง 4.00 เมตร ยาว 158.0 เมตร หนา 0.10 เมตร

แบบแปลนและรายการ กองช่าง อบต.บัวลาย

ประจำปีงบประมาณ 2567

ประมาณราคาตามแบบ ปร.4 จำนวน 1 แผ่น

ประมาณราคาเมื่อวันที่ 29 พฤษภาคม 2567

ลำดับที่	รายการ	ค่าวัสดุและค่าแรงงาน รวมเป็นเงิน(บาท)	Factor F	รวมค่าวัสดุก่อสร้าง (บาท)	หมายเหตุ
1	ประเภทงานทาง(ใช้ Factor F งานทาง)	177,456.47	1.3642	242,086.11	
	เงื่อนไข				
	เงินจ่ายล่วงหน้าจ่าย 0 %				
	เงินประกันผลงานหัก 0 %				
	ดอกเบี้ยเงินกู้ 7 %				
	ภาษีมูลค่าเพิ่ม 7 %				
2	ป้ายโครงการ จำนวน 1 ป้าย	-	-	-	
สรุป	รวมค่าก่อสร้างเป็นเงินทั้งสิ้น			242,086.11	
(ตัวอักษร)		สองแสนสี่หมื่นสองพันแปดสิบหกบาทสิบเอ็ดสตางค์			

ขนาดพื้นที่ 632.00 ตารางเมตร

เฉลี่ยราคาประมาณ 383.05 บาท/ตารางเมตร

(ลงชื่อ)  ประธานคณะกรรมการกำหนดราคากลาง

(นายสำราญ อาษาพันธ์)

รองปลัดองค์การบริหารส่วนตำบลบัวลาย

(ลงชื่อ)  กรรมการกำหนดราคากลาง

(นายสรารุณี ธงชัย)

นายช่างโยธาชำนาญงาน

(ลงชื่อ)  กรรมการกำหนดราคากลาง

(นางสาวณิชาณัณท์ งานฉมัง)

เจ้าพนักงานธุรการชำนาญงาน

ใบประมาณราคากลางค่าก่อสร้าง

ส่วนราชการ องค์การบริหารส่วนตำบลบัวลาย อำเภอบัวลาย จังหวัดนครราชสีมา

ชื่อโครงการ ซ่อมแซมเทพัทถนน คสล. บ้านป่าหวาย สายหน้าบ้านนางนุจิรา อุปถัม-บ้านนางไพลย์ ชั้นโพธิ์

ปริมาณงาน ขนาดกว้าง 4.00 เมตร ยาว 158.0 เมตร หนา 0.10 เมตร

สถานที่ สายหน้าบ้านนางนุจิรา อุปถัม-บ้านนางไพลย์ ชั้นโพธิ์ ตำบลบัวลาย อำเภอบัวลาย จังหวัดนครราชสีมา

แบบแปลนและรายการ กองช่าง อบต.บัวลาย ประมาณการเมื่อวันที่ 29 พฤษภาคม 2567 ประมาณการโดย นายสราวุฒิ ธงชัย

ลำดับที่	รายการ	จำนวน	หน่วย	ค่าวัสดุ/หน่วย		ค่าแรง/หน่วย		รวมราคา	หมายเหตุ
				ราคา	รวม	ราคา	รวม		
1	งานเกรดปรับแต่งผิวจราจรเดิม	632.00	ตร.ม.	0	-	3.73	2,357.36	2,357.36	ราคาน้ำมัน
2	งานทรายรองพื้นหนา 0.05 ม.	0.00	ลบ.ม.	470.00	-	112.00	-	-	ดีเซล 32.71
3	งานคอนกรีต 240 กก./ตร.ชม.	63.20	ลบ.ม.	1,902.95	120,266.44	327.00	20,666.40	140,932.84	
4	งานตะแกรงเหล็ก 0.20*0.20*4มม.	632.00	ตร.ม.	33.00	20,856.00	5.00	3,160.00	24,016.00	
5	ค่าตัดรอยต่อคอนกรีตและหยอดยางมะตอย	64.00	เมตร	-	-	23.87	1,527.68	1,527.68	
6	งานเหล็กกลม 15 มม.	72.82	กก.	22.67	1,650.77	3.60	262.14	1,912.92	
7	งานเหล็กกลม 19 มม.	7.79	กก.	22.08	172.03	3.60	28.05	200.07	
8	ค่าแบบข้างคิดความยาว 2 ซ้ำ	316.00	เมตร	-	-	20.60	6,509.60	6,509.60	
(รวมค่าวัสดุ+ค่าแรงงาน)								177,456.47	

หมายเหตุ ใช้ราคากลางพานิชย์ จังหวัดนครราชสีมา เดือน เมษายน 2567

(ลงชื่อ)



ประธานคณะกรรมการกำหนดราคากลาง

(นายสำราญ อาษาพันธ์)

รองปลัดองค์การบริหารส่วนตำบลบัวลาย

(ลงชื่อ)



กรรมการกำหนดราคากลาง

(นายสราวุฒิ ธงชัย)

นายช่างโยธาชำนาญงาน

(ลงชื่อ)



กรรมการกำหนดราคากลาง

(นางสาวนิชาณัฏฐ์ งานฉมิง)

เจ้าพนักงานธุรการชำนาญงาน



โครงการซ่อมแซมแท็บถนน คสล.บ้านป่าหวาย สายหน้าบ้านนางนุจิรา อุบลัน

- บ้านนางไพรวัลย์ ถนนโพธิ์ หมู่ที่ 4 บ้านป่าหวาย ตำบลบัวลาย

อำเภอบัวลาย จังหวัดนครราชสีมา เขตที่ 6

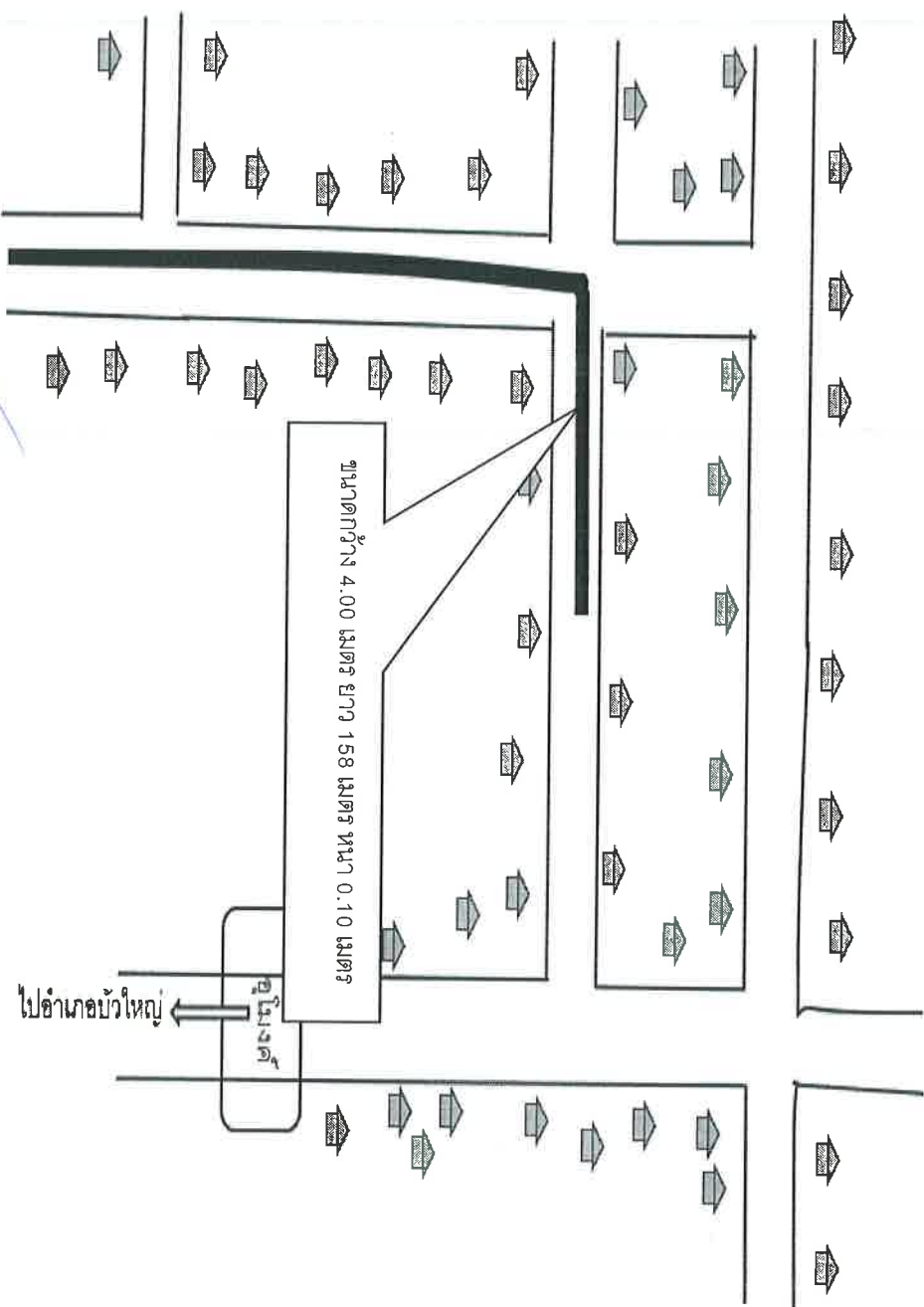
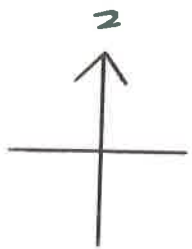

แบบข้อมแบบทบทวนฉบับ คสล.บ้านป่าหวาย สายหน้า บ้านนาบุริรา อุบลรัตน์ - บ้านนางิ้วพรสิทธิ์ อ.วังโพธิ์		ออกแบบ/เขียนแบบ		ตรวจแบบ/เห็นชอบแบบ		ตรวจ/เห็นชอบ		ตรวจ/อนุมัติ		แบบเลขที่	
สถานที่ตั้งโฉนด		บ้านป่าหวาย		(นายสุริยาชัย แก้วสม)		(นายสุริยาชัย แก้วสม)		(นายสุริยาชัย แก้วสม)		/2566	
ผู้ออกแบบ/เขียนแบบ		ผู้ออกแบบ/เห็นชอบแบบ		รองเลขาธิการกองช่าง อบต.เมืองพะไล		รองเลขาธิการ อบต.บ้านค่าย รักษาการแทน ปลัดองค์การบริหารส่วนตำบลบ้านค่าย		นายกองค์การบริหารส่วนตำบลบ้านค่าย		แผนที่	

นางผู้ทรงพระคุณยิ่ง ผู้ที่สอนให้เรารู้จัก
โลกใบนี้ และสอนให้เรา
เป็นคนดี

รายการแบบมาตรฐานงานก่อสร้างทาง และ ระบบระบายน้ำ องค์ประกอบของสวนของถ้ำนึ่ง หัวตันนครราชสีมา

ลำดับ	แบบ	เลขที่แบบ	หมายเหตุ	ลำดับ	แบบ	เลขที่แบบ	หมายเหตุ
1	งานถนน			2.5	แบบมาตรฐานบ่อพัก ค.ส.ล. ผ่า ค.ส.ล.	ทด.นม. 02-301	
1.1	แบบมาตรฐานงานถมดินคันทาง	ทด.นม. 01-101			งานก่อสร้างคูระบายน้ำ 0.30 - 0.80 ม.		
1.2	แบบมาตรฐานถนนลูกรัง	ทด.นม. 01-102		2.6	แบบมาตรฐานบ่อพัก ค.ส.ล. ผ่า ค.ส.ล.	ทด.นม. 02-302	
1.3	แบบมาตรฐานงานปรับปรุงถนนไปเคยเสริมลูกรัง	ทด.นม. 01-103			งานก่อสร้างคูระบายน้ำ 1.00 - 1.50 ม.		
1.4	มาตรฐานงานซ่อมสร้างผิวลูกรัง	ทด.นม. 01-104		2.7	แบบมาตรฐานบ่อพัก ค.ส.ล. ผ่าตะแกรงเหล็ก	ทด.นม. 02-303	
1.5	แบบมาตรฐานถนนหินคลุก	ทด.นม. 01-105			งานก่อสร้างคูระบายน้ำ 0.30 - 0.80 ม.		
1.6	แบบมาตรฐานงานปรับปรุงถนนไปเคยเสริมหินคลุก	ทด.นม. 01-106		2.8	แบบมาตรฐานบ่อพัก ค.ส.ล. ผ่าตะแกรงเหล็ก	ทด.นม. 02-304	
1.7	มาตรฐานงานซ่อมสร้างผิวหินคลุก	ทด.นม. 01-107			งานก่อสร้างคูระบายน้ำ 1.00 - 1.50 ม.		
1.8	แบบมาตรฐานถนน ค.ส.ล. ทน 0.15 ม. ขนาดกว้าง 3.00 - 4.00 ม.	ทด.นม. 01-201		2.9	แบบมาตรฐานบ่อพัก ค.ส.ล. ผ่ารางคัน	ทด.นม. 02-305	
	ไม่เก็บ 6.00 ม.				งานก่อสร้างคูระบายน้ำ 0.30 - 0.80 ม.		
1.9	แบบมาตรฐานถนน ค.ส.ล. ทน 0.15 ม. ขนาดกว้าง 4.00 ม.	ทด.นม. 01-202		2.10	แบบมาตรฐานบ่อพัก ค.ส.ล. ผ่ารางคัน	ทด.นม. 02-306	
	ไม่เก็บ 6.00 ม.				งานก่อสร้างคูระบายน้ำ 1.00 - 1.50 ม.		
1.10	แบบมาตรฐานถนน ค.ส.ล. ทน 0.15 ม. ขนาดกว้างน้อยกว่า 3.00 ม.	ทด.นม. 01-203		2.11	แบบมาตรฐานบ่อพัก ค.ส.ล. ผ่ารางคัน	ทด.นม. 02-307	
1.11	มาตรฐานงานซ่อมผิว ค.ส.ล.	ทด.นม. 01-204			งานก่อสร้างคูระบายน้ำ 0.30 - 0.80 ม.		
2	การระบายน้ำ			2.12	แบบมาตรฐานบ่อพัก ค.ส.ล. ผ่ารางคัน	ทด.นม. 02-308	
2.1	แบบมาตรฐานการวางท่อระบายน้ำ ค.ส.ล. ชนิดกลม	ทด.นม. 02-101			งานก่อสร้างคูระบายน้ำ 1.00 - 1.50 ม.		
2.2	แบบมาตรฐานรางคัน	ทด.นม. 02-102		3	รางคัน		
2.3	มาตรฐานรางระบายน้ำ ค.ส.ล. รูปตัวยู ผ่า ค.ส.ล.	ทด.นม. 02-201		3.1	แบบมาตรฐานบ่อพักการก่อสร้าง	ทด.นม. 03-101	
2.4	มาตรฐานรางระบายน้ำ ค.ส.ล. รูปตัวยู ผ่าตะแกรงเหล็ก	ทด.นม. 02-202		3.2	แบบมาตรฐานบ่อพักระบายน้ำพร้อมเครื่องก่อสร้าง	ทด.นม. 03-102	

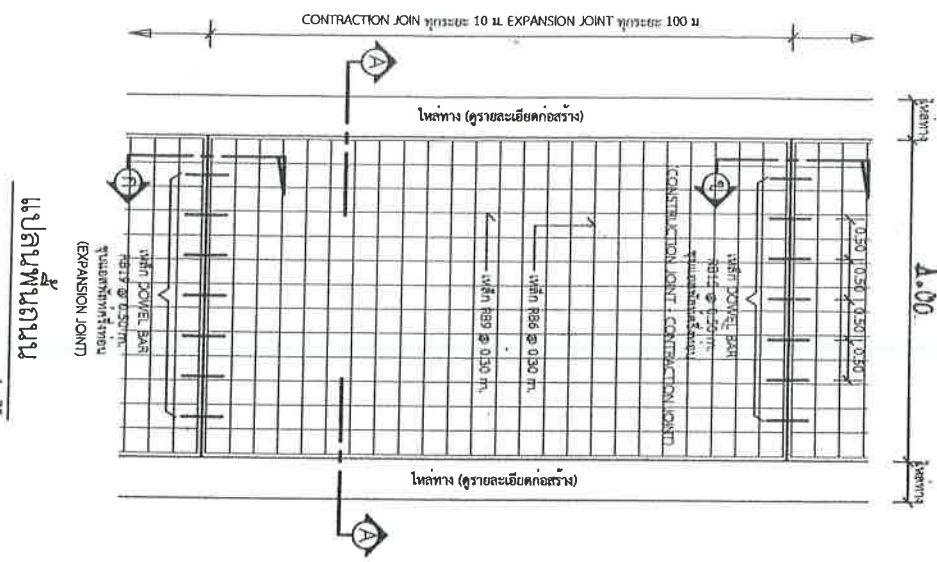

แบบพิมพ์งาน
1 : 75

รายการประกอบแบบ

1. ส่วนขอบเหล็กเสริมรูปตัวซี ในทิศทาง 10 ซม. และแรงยึด (COMPRESSIVE STRENGTH) ของเหล็กเสริมที่ติดตั้งขนาด 15x15x15 ซม. ที่ 28 วันต้องไม่ต่ำกว่า 240 กก./ตร.ซม.
2. ใช้ทรายย่อยยกยกริมขอบเหล็กเสริมทุกด้านพร้อม ตาม มอก.479
3. เหล็กเสริมโหลทางตามมาตรฐาน มอก.23 และ มอก.24
4. โหลทางเหล็กขนาด WIRE MESH (มอก.737) ขนาด 4 มม. x 100 มม. x 5 มม. ขนาด 1 เมตร ใช้รับแรงกดในชั้นคอนกรีต โดยวางซ้อนทับกันให้รั้วทุกขอบด้านในการ โดยการเปลี่ยนเหล็กเสริมที่ใช้ลวดทำโครงสร้างและทำก่อสร้างเปลี่ยนแปลง
5. การที่ผิวหน้าคอนกรีตที่หยาบ โหลทางที่เปลี่ยนแปลง การทำงานตามหนังสือข้อกำหนดการวางโหลทางที่ติดตั้งต้องลึกไม่เกิน 2 มม.

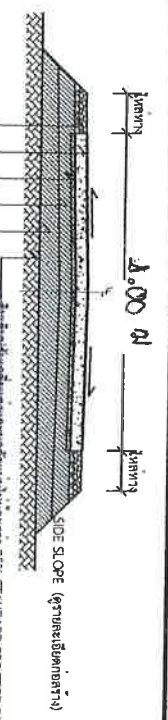

รูปตัด
1 : 75

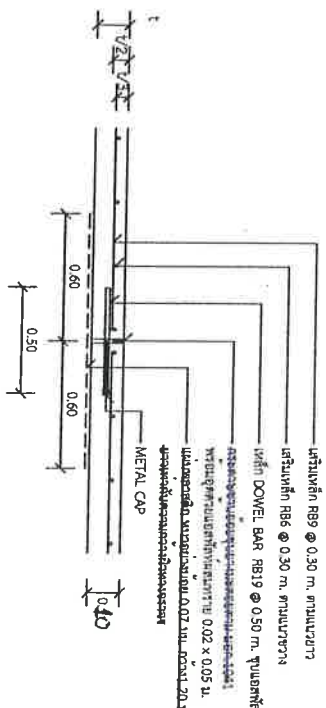

แบบขยาย
(EXPANSION JOINT) ทุกระยะไม่เกิน 100 เมตร
1 : 25

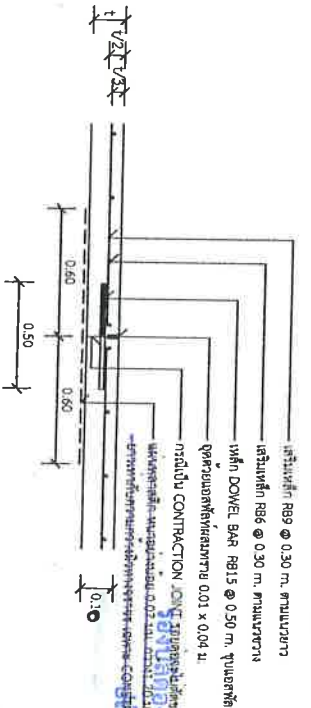

แบบขยาย
CONSTRUCTION JOINT และ
CONTRACTION JOINT ทุกระยะ 10 เมตร
1 : 25



องค์การปกครองส่วนท้องถิ่น
จังหวัดนครราชสีมา

แบบมาตรฐานเลขที่
ทอ.นม. 01-201

มาตรฐาน ดนม ค.ส.ล. ททท. 0.10 ม.
ขนาดกว้าง 1.00 ม.

นายสุวิทย์ ชัยสุลิต
นายกองค์การบริหารส่วนตำบลบัวลาย

นายสุวิทย์ ชัยสุลิต
นายกองค์การบริหารส่วนตำบลบัวลาย

นายสุวิทย์ ชัยสุลิต
นายกองค์การบริหารส่วนตำบลบัวลาย

หน้า : 1
หน้า : 1

โครงการก่อสร้างของ.....

โครงการ.....

ปริมาณงาน.....

งบประมาณ..... บาท

วันเริ่มสัญญา.....

ผู้รับจ้าง.....

ผู้ควบคุมงาน.....

ผู้ควบคุมงาน.....

วันสิ้นสุดสัญญา.....

โทร.....

โทร.....

โทร.....

ขออภัยในความไม่สะดวก

แบบขอยายขอความปาย

มาตรา ๖

มาตรา ๖

1 : 10

- รายละเอียดประกอบแบบ**
- วัสดุป้ายตามความเหมาะสมขององค์ประกอบอาคารระยะเวลาก่อสร้าง
 - ตัวอักษรให้ชัดเจนตามความเหมาะสมตามความมองเห็นในที่ติดตั้ง
 - ตำแหน่งการติดตั้งป้ายโครงการฯ และรายละเอียดอื่น
- ที่มีตัวกำหนดไว้แบบ ให้ผู้ควบคุมงานเป็นผู้กำหนด



องค์การปกครองส่วนท้องถิ่น
จังหวัดนครราชสีมา

แบบมาตรฐานเลขที่
ทล.นม. 03-102

นางฐิติมา บัญญัติ
นางฐิติมา บัญญัติ

นางสาว.....
นางสาว.....

นางสาว.....
นางสาว.....

นางสาว.....
นางสาว.....

รองปลัดองค์การบริหารส่วนตำบล รักษาการแทน
ปลัดองค์การบริหารส่วนตำบลบัวลาย

นายสุทธิพงษ์ บัญญัติ

นายกองค์การบริหารส่วนตำบลบัวลาย

หน้า	1	จำนวน	1
------	---	-------	---



องค์การปกครองส่วนท้องถิ่น
จังหวัดนครราชสีมา

งบประมาณฐานเลขที่
พ.บ.ม. 03-101

นางอรุณนัย ไตรภกรการคลัง

นางอรุณนัย ไตรภกรการคลัง

นางอรุณนัย ไตรภกรการคลัง

นางอรุณนัย ไตรภกรการคลัง

รองปลัดองค์การบริหารส่วนตำบล ศึกษาราชกา
ปลัดองค์การบริหารส่วนตำบลบัวลาย

นายสุทธิพงศ์ บุญสงค์

นายกองค์การบริหารส่วนตำบลบัวลาย

หน้า	1	หน้า	1
------	---	------	---

ข้อมูลลักษณะหน่วยงาน

ชื่อหน่วยงาน

ที่ตั้งชั่วคราว อักษรสีเทา

ที่ตั้งยาว อักษรสีดำ

โครงการ :

ขนาด :

งบประมาณ :

ที่มาของงบประมาณ :

ระยะเวลาศึกษาประเมินสัญญา.....ปี

เริ่มต้น :

สิ้นสุด :

ดำเนินการจากเงินภาษีของทาง
"โปรดช่วยกันรักษา"

หากพบความชำรุดบกพร่อง แจ้ง โทร.

แบบขอย้ายขอความปาย

มาตรา ๖๖

1 : 10

- รายการประกอบแบบ
1. เอก ที่นั่งเก้าอี้ตามหลัง ไฟฟ้าลิ้นชักสีเขียว
 2. ที่นั่งเก้าอี้ตามตัวเก้าอี้ลิ้นชักตามแบบ
 3. ตัวอักษรให้เขียนตามความเหมาะสม

รูปตามหลัง

มาตรา ๖๖

1 : 20

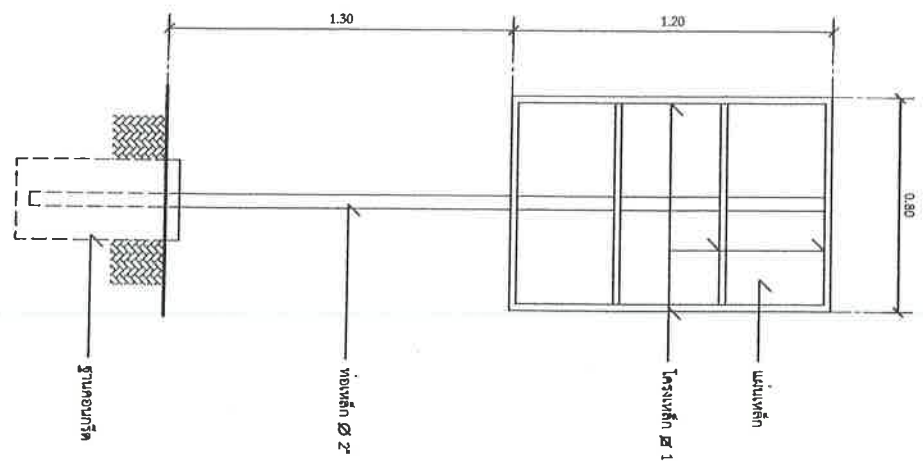

รูปตามข้าง

มาตรา ๖๖

1 : 20

